



RÉPUBLIQUE DE DJIBOUTI

MINISTÈRE DE LA SANTE

SECRETARIAT GENERAL



DIRECTION DE L'INFORMATION SANITAIRE

Annuaire des Statistiques Sanitaires

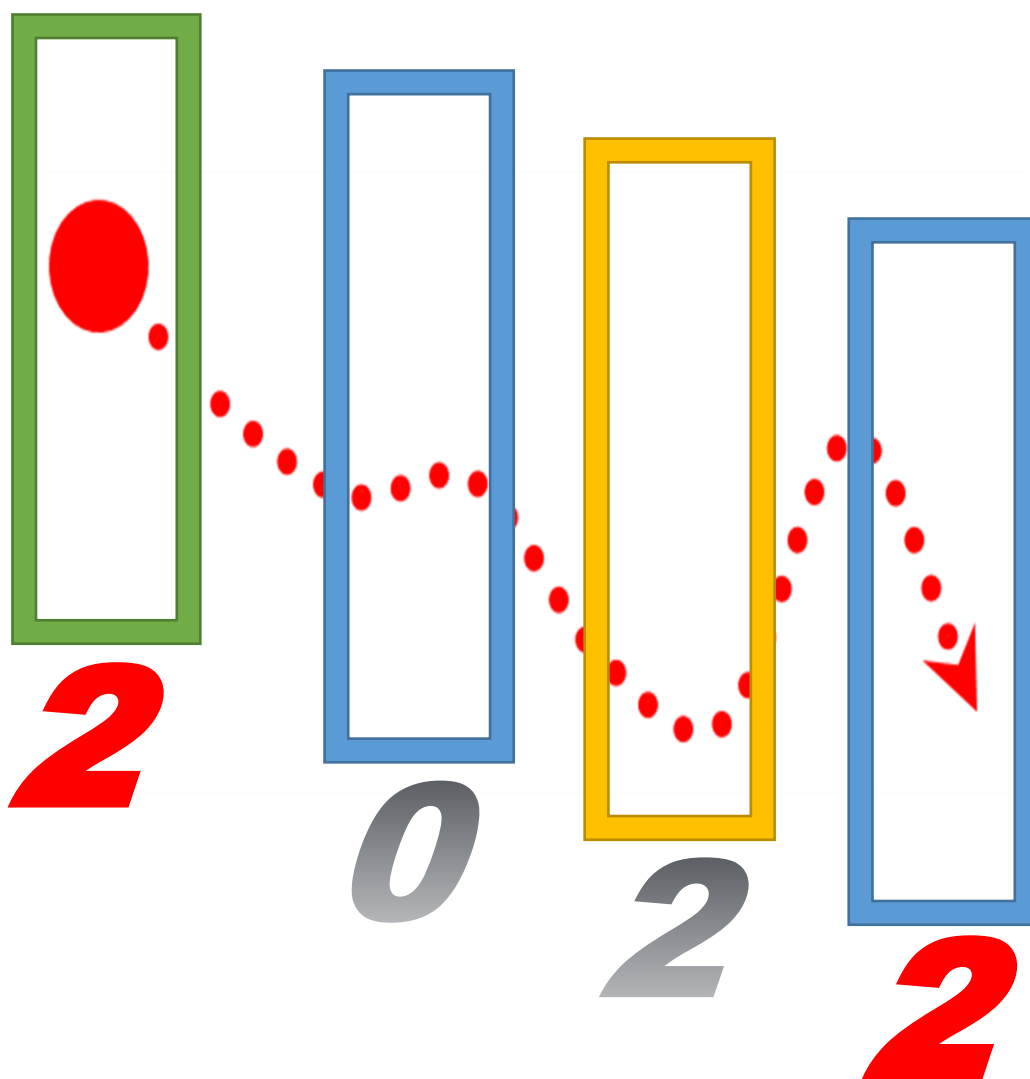

Edition : Mars 2023

Sommaire

Synthèses des indicateurs de performance.....	3
Partie I : Contexte et informations générales.	4
I.1 Données démographiques en 2022.....	5
I.2 Ressources Humaines des structures sanitaires publiques	6
I.3 Equipements sanitaires des structures publiques.....	12
Partie II : Présentation de la Direction de l'information sanitaire.	13
II.1 Historique de la Direction.	13
II.2 Cadre opérationnelle de la Direction.	13
II.3 Ressources et produits de la DIS.	14
II.3.1 Ressources Humaines.	14
II.3.2 Ressources materielles.....	14
II.3.3 Ressources financières.....	14
II.3.4 Productions de la DIS.	14
Partie III : Présentation des Statistiques Sanitaires des formations sanitaires du niveau 1 & 2 en RDD.	15
III.1 Complétude des rapports des activités selon les niveaux de la pyramide sanitaire.....	15
III.2 Prise en charge intégrée des maladies des enfants (PCIME)	17
III.3 Morbidités : consultations des populations de plus de 5 ans	19
III.4 Santé de la Reproduction	20
III.4.1 Consultations prénatales.....	20
III.4.2 Consultations post-natales et Planning famial.....	21
III.4.3 Accouchements.....	22
III.4.4 Programme des Transmissions Parents-Enfants.....	23
III.5 Programme Elargi de la vaccination.....	25
III.6 Examens cliniques des laboratoires.....	26
III.7 Activités des pharmacies communutaires.....	27
III.8 Programme National de Nutrition	28
Partie IV : Activités des programmes de santé prioritaire	30
IV.1 Programme National de lutte contre le Paludisme	30
IV.2 Programme National de lutte contre le SIDA.....	31
IV.3 Programme National de lutte contre la Tuberculose.....	32

Synthèses des indicateurs de performance

N°	Indicateurs	Ali Sabieh		Arta		Dikhil		Obock		Tadjourah		Djibouti Ville		National	
		2021	2022	2021	2022	2021	2022	2021	2022	2021	2022	2021	2022	2021	2022
1	Nombre de centre de santé de base publique	9	9	10	10	9	9	7	7	12	12	15	15	62	62
2	Nombre de structure parapublique (CNSS-Corps armés)	0	0	1	1	0	0	0	0	0	0	9	9	10	10
3	Hôpital régional	1	1	0	0	0	0	0	0	0	0	0	0	1	1
4	Hôpitaux et centres de références (publiques)	0	0	0	0	0	0	0	0	0	0	6	6	6	6
5	Hôpital privé	0	0	0	0	0	0	0	0	0	0	2	2	2	2
6	Nombre de Cabinets et cliniques privés	0	0	0	0	0	0	0	0	0	0	13	13	13	13
7	Nombre de pharmacies communautaires	2	2	1	1	2	2	1	1	1	1	13	13	20	20
8	Nombre de pharmacies de dépôt	8	8	10	10	7	7	6	6	11	11	2	2	44	44
9	Nombre de pharmacies privées	1	1	0	0	1	1	2	2	1	1	14	14	19	19
10	Rayon moyen d'action théorique (km)	9,22	9,22	5,89	5,89	15,96	15,96	16,1	16,1	13,92	13,92	0,97	0,97	9,1	9,1
11	Taux de fréquentation des enfants de moins de 5 ans (%)	162,53	97,54	162,53	85,01	87,32	72,36	78,27	94,28	56,18	52,96	69,24	44,69	77,94	58,57
12	% d'enfants revenus pour la visite de suivi	14,94	19,5	13,17	4,05	23,45	36,04	5,26	2,42	5,33	3,01	5,26	13,1	9,63	14,87
13	Pourcentage d'enfants examinés et traités par antibiotique	56,78	49,23	46,85	48,81	42,52	52,88	25,4	48,61	42,44	24,98	36,76	28,54	35,58	38,15
14	Incidence de la malnutrition modérée (%)	13,31	7,68	13,5	7,6	5,7	4,77	9,4	12,69	5,8	5,52	2,3	3,72	5,1	5,06
15	Incidence de la malnutrition sévère (%)	8,3	13,55	11,3	11,65	5	7,25	8,2	23,42	4,9	7,28	3,6	2,73	5	6,27
16	Incidence de la malnutrition globale (%)	21,61	21,23	24,8	19,25	10,7	12,02	17,6	36,11	10,7	12,8	5,9	6,45	10,1	11,33
17	Incidence de cas des anémies chez les enfants de moins de 5 ans (%)	2,67	2,23	4,47	1,3	3,31	3,56	3,59	0,92	2,04	2,38	0,83	1,67	1,74	1,51
18	Incidence des cas de diarrhée chez les enfants de moins de 5 ans (%)	16,83	15,08	46,06	22,68	23,79	18,26	20,02	12,76	11,75	19,16	17,12	10,33	18,88	14,15
19	Incidence des cas de pneumonie (%) enfant de – 5 ans	13,81	10,89	22,46	10,81	17,28	20,75	5,96	7,3	7,72	13,31	5,96	6,69	9,07	9,54
20	Taux de couverture vaccinale en Pentavalent 1 (%)	64,69	76,09	63,9	73,63	39,81	74,67	34,08	56,74	31,39	48,15	86,67	103,44	69,95	87,84
21	Taux de couverture vaccinale en Pentavalent 2 (%)	60,6	74,01	57,97	71,81	34,16	55,5	29,32	50,26	29,66	47,51	82,54	98,63	65,68	82,28
22	Taux de couverture vaccinale en Pentavalent 3 (%)	55,6	69,45	50,51	66,93	30,89	58,8	26,53	40,25	26,47	41,25	73,44	88,42	58,65	74,84
23	Taux de couverture vaccinale en rougeole (%)	59,24	74,06	51,1	80,54	25,64	58,55	21,22	32,97	25,6	36,39	58,79	78	49,63	69,11
24	Taux de fréquentation des adultes (%)	25,73	25,59	62,03	32,48	18,86	16,49	63,13	68,25	37,92	42,28	23,9	19,76	28,82	25,31
25	Taux de couverture en CPN 1 (%)	76,28	70,98	28,65	26,53	45,62	47,06	59,83	93,23	36,74	31,65	70,84	66,84	62,37	60,54
26	Taux de couverture en CPN 2 (%)	35,97	34,56	14,74	12,18	23,94	24,23	47,22	66,08	36,01	21,93	25,44	36,76	38,99	33,68
27	Taux de couverture en CPN 3 (%)	22,79	21,16	7,3	7,14	9,61	11	21,51	22,89	13,83	12,95	25,22	22,01	20,96	19,03
28	Taux de couverture en CPN 4 (%)	9,46	12,04	2	2,18		3,63	9,87	10,65	4,44	4,83	9,11	8,73	7,75	7,86
29	Taux de couverture en CPoN 1 (%)	15,11	8,8	4,63	5,87	3,49	18,21	12,44	10,34	3,66	4,54	3,84	3,94	5,42	6,32
30	Taux de couverture en CPoN 2 (%)	3,91	7,17	2,85	2,93	0,99	11,22	1,04	2,21	2	2,31	8,67	8,99	5,97	7,59
31	Taux de Prévalence contraceptive (%)	6,06	6,5	5,9	6,74	3,98	3,58	8,24	16,55	4,63	10,86	16,08	4,42	11,59	12,02
32	Césarienne effectuée	0	184	2	0	93	73	83	54	22	64	4056	3801	4256	4176
33	Naissances vivantes	763	1641	195	162	799	700	482	500	804	798	12247	11600	15290	15401
34	Nombre des cas du paludisme confirmé	203	300	63	193	75	91	220	98	382	265	58114	39701	59057	40648
35	Nombre des tests positifs au CDV	7	9	0	0	1	3	4	0	1	3	224	196	237	210
36	Nombre des personnes TB-TPM+	50	49	0	4	56	37	24	24	18	22	739	938	887	1074

Partie I : Contexte et informations générales.

La Direction de l'Information Sanitaire (DIS), qui est un organe en charge de la collecte, de l'analyse et de la diffusion de l'information sanitaire au sein du Ministère de la santé publique chaque année l'annuaire des statistiques sanitaires. Ce document de référence trace les objectifs réalisés au sein du ministère de la santé dans le but de pourvoir si les niveaux des objectifs ciblés dans les plans des références comme le Plan national de développement sanitaire (PNDS) et les objectifs du développement durable (ODD) sont atteintes.

Les données de l'annuaire des statistiques proviennent du DHIS2, qui est une plateforme nationale entreposage des données, des fonctionnalités de visualisation et la possibilité pour les utilisateurs de données et les décideurs de générer des analyses à partir de données en temps réel en temps réel.

L'Édition de l'annuaire 2022, comprends différents types données selon les objectifs et son utilisation. Cette année, à la différence des éditions précédentes, ladite document est composé en deux(2) parties : (i) rapports synthétiques avec analyse pointue sur les résultats escomptés, (ii) le rapport global sur les données sanitaires désagréger.

Sur cela, par rapport aux années précédentes, la performance des données de l'annuaire 2022 se mesure aussi bien sur l'exhaustivité avec intégration des parapubliques, des hôpitaux et centres de référence niveaux 3 et les structure privées. L'accessibilité des données à travers DHIS2 au prêt des directions et structures des soins a facilité l'appréhension et la décision au prêt des décideurs à tous les échelles de la pyramide sanitaire.

L'analyse des données sanitaires à l'échelle nationale a permis de relever les satisfactions sur plusieurs domaines entre 2021 et 2022 à savoir sur la couverture en santé de la reproduction notamment en planning familiale de 11,59 % à 12,09 %, la couverture vaccination des ECV de 49,63 % à 69,11 %.

Toutefois, les différents facteurs avancés pour justifier les faibles taux de couvertures peuvent y avoir plusieurs (i) Manque de ressource personnel au niveau des structures sanitaires tel que les activités du SR , PCIME , nutrition , (ii) Par manque d'évaluation de la qualité des données, des supervisions formatives du niveau central et le non coordination de l'équipe du chef avec les postes de santé entraînent des faibles taux de complétude et impacte directe sur la qualité des données nationale.

Ainsi, ce présent document détaille les données des paquets minimum et complémentaires des activités en termes de couverture par rapports à la population cible.

I.1 Données démographiques en 2022.

Structures sanitaires	Population de la zone de rayonnement	Population de moins de 5 ans				Enfants de moins de 5 ans	Population de plus de 5 ans			Grossesses attendues	Accouchements attendus	Femmes âgées de 15 à 49 ans
		0-11 mois	6-11 mois	9-11 mois	12-59 mois		5-14 ans	15-49 ans	50 ans et plus			
CMH_Ali-Sabieh	30060	721	481	240	2465	3126	6012	16232	4629	842	752	7515
Poste de santé-Ali Addeh	30854	740	494	247	2530	3209	6171	16661	4752	864	771	7714
Poste de santé-Assamo	8528	205	136	68	699	887	1706	4605	1313	239	213	2132
Poste de santé-Beya Addeh	1436	34	23	11	118	149	287	775	221	40	36	359
Poste de santé-Dasbyo	5579	134	89	45	457	580	1116	3013	859	156	139	1395
Poste de santé-Goubéto	4109	99	66	33	337	427	822	2219	633	115	103	1027
Poste de santé-Guestir	5671	136	91	45	465	590	1134	3062	873	159	142	1418
Poste de santé-Holl-Holl	21437	514	343	171	1758	2229	4287	11576	3301	600	536	5359
Total de région	107674	2583	1723	860	8829	11197	21535	58143	16581	3015	2692	26919
CMH-Arta	19900	478	318	159	1632	2070	3980	10746	3065	557	498	4975
Poste de santé -Chebelley	3375	81	54	27	277	351	675	1823	520	95	84	844
Poste de santé -Damerjog	17559	421	281	140	1440	1826	3512	9482	2704	492	439	4390
Poste de santé -Douada	4005	96	64	32	328	417	801	2163	617	112	100	1001
Poste de santé -Karta	1177	28	19	9	97	122	235	636	181	33	29	294
Poste de santé -PK 51	1147	28	18	9	94	119	229	619	117	32	29	287
Poste de santé -Wéah	5318	128	85	43	436	553	1064	2872	819	149	133	1330
Total de région	52481	1260	839	419	4304	5458	10496	28341	8023	1470	1312	13121
CMH-Dikhil	36718	881	587	294	3011	3819	7344	19828	5655	1028	918	9180
Poste de santé-Abaitou	836	20	13	7	69	87	1167	451	129	23	21	209
Poste de santé-As Eyla	18441	443	295	148	1512	1918	3688	9958	2840	516	461	4610
Poste de santé-Galamo	914	22	15	7	75	95	183	494	141	26	23	229
Poste de santé-Gourabous	3543	85	57	28	291	368	709	1913	546	99	89	886
Poste de santé-Koutabouya	6365	153	102	51	522	662	1273	3437	980	178	159	1591
Poste de santé-Mouloud	6300	151	101	50	517	655	1260	3402	970	176	158	1575
Poste de santé-Sankal	6392	153	102	51	524	665	1278	3452	984	179	160	1598
Poste de santé-Yoboki	30641	735	490	245	2513	3187	6128	16546	4719	858	766	7660
Total de région	110150	2643	1762	881	9034	11456	23030	59481	16964	3083	2755	27538
CSC-Ambouli	34658	832	555	277	2842	3604	6932	18715	5337	970	866	8665
CSC-Balbala 1	71198	1709	1139	570	5838	7405	14240	38447	10964	1994	1780	17800
CSC-Balbala 2	65487	1572	1048	524	5370	6811	13097	35363	10058	1834	1637	16372
CSC-Ibrahim balala	26329	632	421	211	2159	2738	5266	14218	4055	737	658	6582
CSC-Khor-Bourhan	25649	616	410	205	2103	2667	5130	13850	3950	718	641	6412
CSC-Quartier 7	43388	1041	694	347	3558	4512	8678	23430	6682	1215	1085	10847
CSC-Wahledaba	38850	932	622	311	3186	4040	7770	20979	5983	1088	971	9713
Polyclinique-Arnaud	36310	871	581	290	2977	3776	7262	19607	5592	1017	908	9078
Polyclinique-Dr Gouled	43910	1054	703	351	3601	4567	8782	23711	6762	1229	1098	10978
Polyclinique-Farad had	57859	1389	926	463	4744	6017	11572	31244	8910	1620	1446	14465
Polyclinique-Hayableh	82372	1977	1318	659	6755	8567	16474	44481	12685	2306	2059	20593
Polyclinique-Houmed	38333	920	613	307	3143	3987	7667	20700	5903	1073	958	9583
Polyclinique-Iftin	24279	583	388	194	1991	2525	4856	13111	3739	680	607	6070
Total de région	588622	14128	9418	4709	48267	61216	117726	317856	90620	16481	14714	147158
CMH-Obock	17593	422	281	141	1443	1830	3519	9500	2709	493	440	4398
Poste de santé-Allaïlou	14733	354	236	118	1208	1532	2947	7956	2269	413	368	3683
Poste de santé-Assassan	7961	191	127	64	653	828	1592	4299	1226	223	199	1990
Poste de santé-Daley Af	1777	43	28	14	146	185	355	960	274	50	44	444
Poste de santé-Khor Angar	841	20	13	7	69	87	168	454	130	24	21	210
Poste de santé-Medeho	1850	44	30	15	152	192	370	999	285	52	46	463
Poste de santé-Waddi	2125	51	34	17	174	221	425	1148	327	60	53	531
Total de région	46880	1125	749	376	3845	4875	9376	25316	7220	1315	1171	11719
CMH-Tadjourah	26224	629	420	210	2150	2727	5245	14161	4038	734	656	6556
Poste de santé-Adaïlou	5692	137	91	46	467	592	1138	3074	877	159	142	1423
Poste de santé-Adoyla	1835	44	29	15	150	191	367	991	283	51	46	459
Poste de santé-Assa Guella	7383	177	118	59	605	768	1477	3987	1137	207	185	1846
Poste de santé-Balho	2349	56	38	19	193	244	470	1268	362	66	59	587
Poste de santé-Day	7694	185	123	62	631	800	1539	4155	1185	215	192	1924
Poste de santé-Dorra	26621	639	426	213	2186	2769	5324	14375	4100	745	666	6655
Poste de santé-Guirrori	3840	92	61	31	315	399	768	2074	591	108	96	960
Poste de santé-Kalaf	796	19	13	6	65	83	159	430	123	22	20	199
Poste de santé-Randa	11627	279	186	93	953	1209	2325	6279	1791	326	291	2907
Poste de santé-Ripta	6264	150	100	50	514	651	1253	3383	965	175	157	1566
Poste de santé-Sagallou	7047	169	113	56	578	733	1409	3805	1085	197	176	1762
Total de région	107372	2576	1718	860	8807	11166	21474	57982	16537	3005	2686	26844
Ensembles des régions	1 013 179	24 315	16 209	8 105	83 086	105 368	203 637	547 119	155 945	28 369	25 330	253 299

Source : Rapport des projections à l'horizon 2035, INDS

I.2 Ressources Humaines des structures sanitaires publiques

I.2.1 Répartition du personnel médical et techniciens supérieurs selon les formations sanitaires du niveau 1 & 2.

Structures sanitaires	Médecins				Techniciens supérieurs							
	Médecin Généraliste	Médecin Dentiste	Médecin Pharmacien	Médecin Gynécologue	TSS IDE	TSS Sage-Femme DE	TSS Laboratoire	TSS Radiologie	TSS Pharmacie	TSS Soins Infirmier	Autres TSS	
Ali-Sabieh	CMH_Ali-Sabieh	0	0	0	0	2	1	0	0	0	0	0
	Camps de réfugiés -Ali-Addeh	0	0	0	0	1	0	0	0	0	0	0
	Camps de réfugiés Holl-Holl	0	0	0	0	1	0	0	0	0	0	0
	Poste de santé-Ali Addeh	1	0	0	0	1	0	0	0	0	1	0
	Poste de santé-Assamo	0	0	0	0	1	0	0	0	0	0	0
	Poste de santé-Beya Addeh	0	0	0	0	1	0	0	0	0	0	0
	Poste de santé-Dasbyo	0	0	0	0	1	0	0	0	0	0	0
	Poste de santé-Goubéto	0	0	0	0	1	0	0	0	0	0	0
	Poste de santé-Guestir	0	0	0	0	1	0	0	0	0	0	0
	Poste de santé-Holl-Holl	0	0	0	0	1	0	0	0	0	0	0
	Total de région	1	0	0	0	11	1	0	0	0	1	0
Arta	CMH-Arta	2	1	0	0	4	4	1	0	0	0	0
	Poste de santé -Chebelley	0	0	0	0	0	0	0	0	0	0	0
	Poste de santé -Damerjog	1	0	0	0	2	1	0	0	0	0	0
	Poste de santé -Douda	0	0	0	0	1	1	0	0	0	0	0
	Poste de santé -Karta	0	0	0	0	1	0	0	0	0	0	0
	Poste de santé -Omar Jakaà	0	0	0	0	1	0	0	0	0	0	0
	Poste de santé -PK 51	0	0	0	0	1	0	0	0	0	0	0
	Poste de santé -Wéah	0	0	0	0	1	0	0	0	0	0	0
	poste de sante - Ali Ounch	0	0	0	0	1	0	0	0	0	0	0
	poste de sante - Leyta	0	0	0	0	1	0	0	0	0	0	0
	Total de région	3	1	0	0	13	6	1	0	0	0	0
Dikhil	CMH-Dikhil	3	0	0	1	7	3	0	1	0	8	4
	Poste de santé-Abaitou	0	0	0	0	1	0	0	0	0	0	0
	Poste de santé-As Eyla	0	0	0	0	1	0	0	0	0	0	0
	Poste de santé-Galamo	0	0	0	0	0	0	0	0	0	0	0
	Poste de santé-Gourabous	0	0	0	0	0	0	0	0	0	0	0
	Poste de santé-Koutabouya	0	0	0	0	1	0	0	0	0	0	0
	Poste de santé-Mouloud	0	0	0	0	0	0	0	0	0	0	0
	Poste de santé-Sankal	0	0	0	0	1	0	0	0	0	0	0
	Poste de santé-Yoboki	0	0	0	0	1	0	0	0	0	0	0
	Total de région	3	0	0	1	12	3	0	1	0	8	4
	Djibouti-ville	CSC- cite Nasib	1	0	0	0	1	1	0	0	0	0
CSC-Ambouli		2	0	0	0	2	3	2	0	0	0	0
CSC-Balbala 1		1	0	0	0	2	4	2	0	0	0	0
CSC-Balbala 2		2	0	0	0	4	2	3	0	0	0	0
CSC-Ibrahim balala		1	0	0	0	3	3	2	0	0	0	1
CSC-Khor-Bourhan		2	0	0	0	2	2	2	0	0	0	0
CSC-PK20		0	0	0	0	1	1	0	0	0	0	0
CSC-Quartier 7		2	0	0	0	3	2	1	0	0	0	0
CSC-Wahledaba		2	1	0	0	4	4	4	1	0	0	0
Polyclinique-Arnaud		2	0	0	0	4	4	2	0	1	0	0
Polyclinique-Dr Gouled		3	1	0	0	9	14	4	0	0	0	2
Polyclinique-Farad had		4	2	0	0	8	5	8	0	0	0	1
Polyclinique-Hayableh		2	1	0	0	8	8	8	1	0	0	1
Polyclinique-Houmed		3	2	0	1	1	9	6	0	1	6	1
Polyclinique-Iftin		3	1	0	0	6	6	3	1	1	7	3
Total de région		30	8	0	1	58	68	47	3	3	13	9
Oboké		CMH-Oboké	3	0	0	1	0	0	0	1	0	0
	Poste de santé-Allaillou	0	0	0	0	0	0	0	0	0	0	0
	Poste de santé-Assassan	0	0	0	0	0	0	0	0	0	0	0
	Poste de santé-Daley Af	0	0	0	0	1	0	0	0	0	0	0
	Poste de santé-Khor Angar	0	0	0	0	0	0	0	0	0	0	0
	Poste de santé-Medecho	0	0	0	0	0	0	0	0	0	0	0
	Poste de santé-Waddi	0	0	0	0	1	0	0	0	0	0	0
	Total de région	3	0	0	1	2	0	0	1	0	0	3
Tadjourah	CMH-Tadjourah	2	1	0	1	9	2	2	1	1	0	4
	Poste de santé-Adaillou	0	0	0	0	1	0	0	0	0	0	0
	Poste de santé-Adoyla	0	0	0	0	1	0	0	0	0	0	0
	Poste de santé-Assa Guella	0	0	0	0	1	0	0	0	0	0	0
	Poste de santé-Balho	0	0	0	0	0	0	0	0	0	0	0
	Poste de santé-Day	0	0	0	0	1	0	0	0	0	0	0
	Poste de santé-Dorra	0	0	0	0	1	0	0	0	0	0	0
	Poste de santé-Guirrori	0	0	0	0	1	0	0	0	0	0	0
	Poste de santé-Kalaf	0	0	0	0	1	0	0	0	0	0	0
	Poste de santé-Randa	0	0	0	0	0	0	0	0	0	0	0
	Poste de santé-Ripta	0	0	0	0	0	0	0	0	0	0	0
	Poste de santé-Sagallou	0	0	0	0	1	0	0	0	0	0	0
	Total de région	2	1	0	1	17	2	2	1	1	0	4
Ensemble	42	10	0	4	113	80	50	6	4	22	20	

I.2.2 Répartition du personnel paramédical selon les formations sanitaires du niveau 1 & 2.

Structures sanitaires		Paramédicales										
		Infirmier DE	Sage-Femme DE	Laborantin DE	Auxiliaire Infirmier	Auxiliaire Laborantin	Auxiliaire Pharmacien	APS	Agent DOTS	Aide-soignant	Matrone	
Ali-Sabieh	CMH_Ali-Sabieh	0	0	0	0	0	0	0	0	0	0	
	Camps de réfugiés -Ali-Addeh	0	0	0	0	0	0	0	0	0	0	
	Camps de réfugiés Holl-Holl	0	0	0	0	0	0	0	0	0	0	
	Poste de santé-Ali Addeh	1	1	0	0	0	0	0	0	0	3	
	Poste de santé-Assamo	0	0	0	0	0	0	0	0	0	0	
	Poste de santé-Beya Addeh	0	0	0	0	0	0	0	0	0	0	
	Poste de santé-Dasbyo	1	0	0	0	0	0	0	0	0	2	
	Poste de santé-Goubéto	1	0	0	0	0	0	0	0	0	2	
	Poste de santé-Guestir	1	0	0	0	0	0	0	0	1	0	
	Poste de santé-Holl-Holl	1	0	1	0	0	0	0	0	2	2	
	Total de région	5	1	1	0	0	0	0	0	3	9	
	Arta	CMH-Arta	0	0	0	0	0	0	0	0	2	0
Poste de santé -Chebelley		0	0	0	0	0	0	0	0	1	1	
Poste de santé -Damerjog		0	0	0	0	0	0	0	0	0	1	
Poste de santé -Douda		0	0	0	0	0	0	0	0	0	0	
Poste de santé -Karta		0	0	0	0	0	0	0	0	0	0	
Poste de santé -Omar Jakaà		0	0	0	0	0	0	0	0	1	0	
Poste de santé -PK 51		0	0	0	0	0	0	0	0	1	0	
Poste de santé -Wéah		0	0	0	0	0	0	0	0	0	1	
poste de sante - Ali Ounch		0	0	0	0	0	0	0	0	0	0	
poste de sante - Leyta		0	0	0	0	0	0	0	0	0	0	
Total de région		0	0	0	0	0	0	0	0	5	3	
Dikhil		CMH-Dikhil	7	2	3	1	1	3	1	1	9	3
	Poste de santé-Abaitou	0	0	0	0	0	0	0	0	0	0	
	Poste de santé-As Eyla	0	0	0	0	0	0	0	0	0	1	
	Poste de santé-Galamo	0	0	0	1	0	0	0	0	0	1	
	Poste de santé-Gourabous	0	0	0	1	0	0	0	0	0	0	
	Poste de santé-Koutabouya	0	0	0	0	0	0	0	0	0	0	
	Poste de santé-Mouloud	2	1	0	0	0	0	0	0	3	0	
	Poste de santé-Sankal	0	0	0	0	0	0	0	0	1	0	
	Poste de santé-Yoboki	0	0	0	0	0	0	0	0	0	2	
	Total de région	9	3	3	3	1	3	1	1	13	7	
	Djibouti-ville	CSC- cite Nasib	0	0	0	1	1	1	0	0	0	1
		CSC-Ambouli	0	0	0	5	0	2	1	1	0	0
CSC-Balbala 1		0	0	0	4	1	1	2	1	0	0	
CSC-Balbala 2		0	0	0	0	0	0	1	0	2	0	
CSC-Ibrahim balala		0	0	0	0	0	1	1	0	3	0	
CSC-Khor-Bourhan		0	0	0	0	0	1	2	1	0	0	
CSC-PK20		0	0	0	0	0	0	0	0	2	1	
CSC-Quartier 7		0	0	0	0	1	0	1	0	1	0	
CSC-Wahledaba		2	0	0	0	0	1	1	0	3	1	
Polyclinique-Arnaud		0	0	0	0	1	0	2	0	6	1	
Polyclinique-Dr Gouled		9	0	0	11	0	1	2	1	0	5	
Polyclinique-Farad had		8	0	0	0	0	1	1	1	6	2	
Polyclinique-Hayableh	0	0	0	1	1	1	1	0	11	6		
Polyclinique-Houmed	0	0	0	1	1	0	0	0	0	2		
Polyclinique-Iftin	0	0	0	1	1	1	1	0	2	3		
Total de région	19	0	0	24	7	11	16	5	36	22		
Oboké	CMH-Oboké	3	7	3	0	0	1	0	2	8	3	
	Poste de santé-Allaillou	0	0	0	0	0	0	0	0	1	1	
	Poste de santé-Assassan	0	0	0	0	0	0	0	0	1	1	
	Poste de santé-Daley Af	0	0	0	0	0	0	0	0	1	1	
	Poste de santé-Khor Angar	0	0	0	0	0	0	0	0	0	1	
	Poste de santé-Medeho	0	0	0	0	0	0	0	0	1	1	
	Poste de santé-Waddi	0	0	0	0	0	0	0	0	0	1	
	Total de région	3	7	3	0	0	1	0	2	12	9	
Tadjourah	CMH-Tadjourah	7	5	2	0	1	1	1	1	12	6	
	Poste de santé-Adaillou	0	0	0	0	0	0	0	0	0	0	
	Poste de santé-Adoyla	0	0	0	0	0	0	0	0	0	0	
	Poste de santé-Assa Guella	0	0	0	0	0	0	0	0	0	1	
	Poste de santé-Balho	1	0	0	0	0	0	0	0	1	1	
	Poste de santé-Day	0	0	0	0	0	0	0	0	0	1	
	Poste de santé-Dorra	0	0	0	0	0	0	0	1	1	2	
	Poste de santé-Guirrori	0	0	0	0	0	0	0	0	0	1	
	Poste de santé-Kalaf	0	0	0	0	0	0	0	0	0	0	
	Poste de santé-Randa	1	0	0	0	0	0	0	0	3	1	
	Poste de santé-Ripta	0	0	0	0	0	0	0	0	0	0	
	Poste de santé-Sagallou	0	0	0	0	0	0	0	0	0	1	
	Total de région	9	5	2	0	1	1	1	2	17	14	
	Ensemble		45	16	9	27	9	16	18	10	86	64

I.2.3 Répartition du personnel administratif et soutien selon les formations sanitaires du niveau 1 & 2.

Structures sanitaires	Administratif et autres catégories							Ensembles	
	Administrateur civil	Secrétaire Médical et Social	Agent Communautaire	Agent d'hygiène	Techniciens de Surface	Gardiens	Autres personnels		
Ali-Sabieh	CMH_Ali-Sabieh	0	0	0	0	0	0	0	3
	Camps de réfugiés -Ali-Addeh	0	0	0	0	0	0	0	1
	Camps de réfugiés Holl-Holl	0	0	0	0	0	0	0	1
	Poste de santé-Ali Addeh	0	0	2	0	2	2	1	15
	Poste de santé-Assamo	0	0	0	0	0	0	0	1
	Poste de santé-Beya Addeh	0	0	0	0	0	0	0	1
	Poste de santé-Dasbyo	0	0	0	0	0	1	1	6
	Poste de santé-Goubéto	0	0	1	0	0	0	0	5
	Poste de santé-Guestir	0	0	0	0	1	1	0	5
	Poste de santé-Holl-Holl	0	0	2	0	0	0	0	9
	Total de région	0	0	5	0	3	4	2	47
Arta	CMH-Arta	6	0	0	0	0	2	6	28
	Poste de santé -Chebelley	0	0	0	1	0	2	0	5
	Poste de santé -Damerjog	0	0	3	2	0	1	0	11
	Poste de santé -Douda	0	0	1	2	0	2	0	7
	Poste de santé -Karta	0	0	0	1	0	1	0	3
	Poste de santé -Omar Jakaà	0	0	0	0	0	2	0	4
	Poste de santé -PK 51	0	0	0	1	0	2	0	5
	Poste de santé -Wéah	0	0	3	2	0	2	2	11
	poste de sante - Ali Ounch	0	0	0	0	0	1	0	2
	poste de sante - Leyta	0	0	0	0	0	0	0	1
	Total de région	6	0	7	9	0	15	8	77
Dikhil	CMH-Dikhil	3	1	10	1	12	0	13	98
	Poste de santé-Abaitou	0	0	0	0	0	0	0	1
	Poste de santé-As Eyla	0	0	2	0	1	0	2	7
	Poste de santé-Galamo	0	0	1	0	0	0	0	3
	Poste de santé-Gourabous	0	0	1	0	0	0	0	2
	Poste de santé-Koutabouya	0	0	1	0	1	0	0	3
	Poste de santé-Mouloud	1	0	2	0	2	0	0	11
	Poste de santé-Sankal	0	0	0	0	0	0	0	2
	Poste de santé-Yoboki	0	0	3	0	0	0	0	6
	Total de région	4	1	20	1	16	0	15	133
	Djibouti-ville	CSC- cite Nasib	1	1	0	0	4	1	2
CSC-Ambouli		1	1	1	0	2	1	1	25
CSC-Balbala 1		1	1	2	0	2	0	1	25
CSC-Balbala 2		0	1	3	0	3	2	0	23
CSC-Ibrahim balala		1	0	1	3	0	2	1	23
CSC-Khor-Bourhan		4	1	3	0	2	1	1	24
CSC-PK20		0	0	2	0	2	2	0	11
CSC-Quartier 7		0	0	2	0	2	2	4	21
CSC-Wahledaba		0	0	1	0	4	1	5	35
Polyclinique-Arnaud		4	0	0	0	3	1	2	33
Polyclinique-Dr Gouled		10	1	2	0	7	1	2	85
Polyclinique-Farad had		5	1	0	6	0	4	15	78
Polyclinique-Hayableh		2	0	1	0	5	0	9	67
Polyclinique-Houmed		8	0	0	1	4	2	5	54
Polyclinique-Iftin		0	0	3	0	0	2	12	57
Total de région		37	7	21	10	40	22	60	577
Obock		CMH-Obock	0	1	8	4	3	1	12
	Poste de santé-Allaillou	0	0	0	0	0	0	0	2
	Poste de santé-Assassan	0	0	0	0	0	0	0	2
	Poste de santé-Daley Af	0	0	2	0	0	0	0	5
	Poste de santé-Khor Angar	0	0	2	0	0	0	0	3
	Poste de santé-Medeho	0	0	1	0	0	0	0	3
	Poste de santé-Waddi	0	0	0	0	0	0	0	2
	Total de région	0	1	13	4	3	1	12	81
Tadjourah	CMH-Tadjourah	2	0	2	4	4	2	8	81
	Poste de santé-Adaillou	0	0	2	0	1	1	0	5
	Poste de santé-Adoyla	0	0	0	0	1	0	0	2
	Poste de santé-Assa Guella	0	0	2	0	0	0	0	4
	Poste de santé-Balho	0	0	1	0	2	2	0	8
	Poste de santé-Day	0	0	1	0	0	0	0	3
	Poste de santé-Dorra	0	0	1	0	1	1	1	9
	Poste de santé-Guirrori	0	0	2	0	0	1	0	5
	Poste de santé-Kalaf	0	0	2	0	0	0	0	3
	Poste de santé-Randa	0	0	0	0	2	0	1	8
	Poste de santé-Ripta	0	0	1	0	1	0	0	2
	Poste de santé-Sagallou	0	0	2	0	1	1	0	6
	Total de région	2	0	16	4	13	8	10	136
Ensemble	49	9	82	28	75	50	107	1051	

I.2.4 Répartition du personnel médical et techniciens supérieurs selon les formations sanitaires du niveau 3.

Structures sanitaires	Hôpital Cheiko	Hôpital Général Peltier	Hôpital de Maternité Dar El Hanan	Hôpital de pneumo-phtisiologie Dr Chakib Saad	Hôpital régional d'Ali-Sabieh	Centre de référence 3 "SR" housseina	Centre de référence VIH-IST Yonis Toussaint	Total
Médecin Anatomie pathologie	2	0	0	0	0	0	0	2
Médecin Anesthésiste	1	3	1	0	1	0	0	6
Médecin Biologiste	0	0	0	0	0	0	0	0
Médecin Cardiologue	1	4	0	0	0	0	0	5
Médecin Chirurgien	4	16	0	0	2	0	0	22
Médecin Dentiste	4	7	0	0	1	0	0	12
Médecin Dermatologue	1	1	0	0	1	0	0	3
Médecin Endocrinologue	1	1	0	0	0	0	0	2
Médecin Gastro-entérologue	1	2	0	0	0	0	0	3
Médecin Gynécologue	7	0	9	0	1	1	0	18
Médecin Généraliste	12	15	0	4	3	0	6	40
Médecin Hématologue	0	0	0	0	0	0	0	0
Médecin Maladie Infectieux	0	2	0	0	0	0	0	2
Médecin Microbiologie	0	1	0	0	0	0	0	1
Médecin Néonatalogie	1	0	2	0	0	0	0	3
Médecin Néphrologue	0	4	0	0	0	0	0	4
Médecin ORL	1	4	0	0	0	0	0	5
Médecin Oncologie	1	0	0	0	0	1	0	2
Médecin Ophtalmologue	2	3	0	0	1	0	0	6
Médecin Orthopédie	0	5	0	0	1	0	0	6
Médecin Pharmacien	1	1	0	0	0	0	0	2
Médecin Pneumologue	0	0	0	3	1	0	0	4
Médecin Psychiatre	0	2	0	0	0	0	0	2
Médecin Pédiatre	5	4	2	0	1	0	0	12
Médecin Radiologue	2	4	0	0	1	0	0	7
Médecin Rhumatologue	1	0	0	0	0	0	0	1
Médecin Réanimateur	2	4	2	0	1	0	0	9
Médecin Urgentiste	3	0	0	0	0	0	0	3
Médecin Interniste	2	0	0	0	0	0	0	2
Total des médecins	55	83	16	7	15	2	6	184
TSS Assistant Social	2	3	3	2	1	0	0	11
TSS Assistante Médical	1	0	0	0	0	0	0	1
TSS Diététicien Nutrition	0	3	0	0	0	0	0	3
TSS Épidémiologie	1	0	0	0	0	0	0	1
TSS IDE	69	107	0	0	23	0	2	201
TSS Infirmier du Bloc Opératoire DE	0	10	0	0	0	0	0	10
TSS Kinésithérapeute	2	7	1	2	0	0	0	12
TSS Laboratoire	19	48	0	11	13	11	12	114
TSS Ophtalmologie	2	12	0	0	1	0	0	15
TSS Optométries	11	0	0	0	0	0	0	11
TSS Orthoprothésistes	0	2	0	0	0	0	0	2
TSS Orthoptie	0	0	0	0	0	0	0	0
TSS Orthopédie	5	0	0	0	0	0	0	5
TSS Pharmacie	6	4	0	6	2	0	0	18
TSS Prothèses Dentaire	3	0	0	0	0	0	0	3
TSS Puéricultrice	5	0	0	0	0	0	0	5
TSS Psychiatrie	0	13	0	1	1	0	0	15
TSS Psychomotricité	0	3	0	0	0	0	0	3
TSS Radiologie	13	13	2	5	3	2	3	41
TSS Sage-Femme DE	51	0	0	0	12	10	7	80
TSS Soins Infirmier	1	0	0	21	0	0	0	22
TSS Statistiques Sanitaires	0	0	1	0	0	0	0	1
TSS Surveillant des services Sanitaires	0	2	0	1	0	0	0	3
TSS anesthésiste	32	30	23	0	5	0	0	90
TSS au Bloc opératoire	5	21	12	0	1	0	0	39
TSS biomédicales	0	7	2	0	0	0	0	9
TSS dialyse	0	0	0	0	0	0	0	0
TSS en Hygiènes du Milieu	1	0	1	1	0	0	0	3
TSS odontologies	0	0	0	0	0	0	0	0
TSS orthophonies	0	7	0	0	0	0	0	7
TSS urgentiste	6	0	0	0	0	0	0	6
Autres TSS	8	3	0	0	0	0	1	12
Total des TSS	243	295	45	50	62	23	25	743

Médecins

Techniciens supérieurs en santé

I.2.5 Répartition du personnel médical et technicien supérieur selon les formations sanitaires du niveau 3.

Catégories	Hôpital régional d'Ali-Sabieh	Hôpital Cheiko	Hôpital Général Peltier	Hôpital de Maternité Dar El Hanan	Hôpital de pneumo-phtisiologie Dr Chakib Saad	Centre de référence 3 "SR" Housseina	Centre de référence VIH-IST Yonis Toussaints	Ensembles
Médecin Anatomie pathologie	0	2	0	0	0	0	0	2
Médecin Anesthésiste	1	1	3	1	0	0	0	6
Médecin Biologiste	0	0	0	0	0	0	0	0
Médecin Cardiologue	0	1	4	0	0	0	0	5
Médecin Chirurgien	2	4	16	0	0	0	0	22
Médecin Dentiste	1	4	7	0	0	0	0	12
Médecin Dermatologue	1	1	1	0	0	0	0	3
Médecin Endocrinologue	0	1	1	0	0	0	0	2
Médecin Gastro-entérologue	0	1	2	0	0	0	0	3
Médecin Gynécologue	1	7	0	9	0	1	0	18
Médecin Généraliste	3	12	15	0	4	0	6	40
Médecin Hématologue	0	0	0	0	0	0	0	0
Médecin Maladie Infectieux	0	0	2	0	0	0	0	2
Médecin Microbiologie	0	0	1	0	0	0	0	1
Médecin Néonatalogie	0	1	0	2	0	0	0	3
Médecin Néphrologue	0	0	4	0	0	0	0	4
Médecin ORL	0	1	4	0	0	0	0	5
Médecin Oncologie	0	1	0	0	0	1	0	2
Médecin Ophtalmologue	1	2	3	0	0	0	0	6
Médecin Orthopédie	1	0	5	0	0	0	0	6
Médecin Pharmacien	0	1	1	0	0	0	0	2
Médecin Pneumologue	1	0	0	0	3	0	0	4
Médecin Psychiatre	0	0	2	0	0	0	0	2
Médecin Pédiatre	1	5	4	2	0	0	0	12
Médecin Radiologue	1	2	4	0	0	0	0	7
Médecin Rhumatologue	0	1	0	0	0	0	0	1
Médecin Réanimateur	1	2	4	2	0	0	0	9
Médecin Urgentiste	0	3	0	0	0	0	0	3
Autres spécialistes	0	2	1	16	0	0	0	19
Total des médecins	15	55	84	32	7	2	6	201
TSS Anesthésiste	5	32	30	23	0	0	0	90
TSS Assistant Social	1	2	3	3	2	0	0	11
TSS Assistante Médical	0	1	0	0	0	0	0	1
TSS Diététicien Nutrition	0	0	3	0	0	0	0	3
TSS Épidémiologie	0	1	0	0	0	0	0	1
TSS IDE	23	69	107	0	0	0	2	201
TSS Infirmier du Bloc Opérateur DE	0	5	10	0	0	0	0	15
TSS Kinésithérapeute	0	2	7	1	2	0	0	12
TSS Laboratoire	13	19	48	0	11	11	12	114
TSS Ophtalmologie	1	2	12	0	0	0	0	15
TSS Optométries	0	11	0	0	0	0	0	11
TSS Orthoprothésistes	0	0	2	0	0	0	0	2
TSS Orthoptie	0	0	0	0	0	0	0	0
TSS Orthopédie	0	5	0	0	0	0	0	5
TSS Pharmacie	2	6	4	0	6	0	0	18
TSS Prothèses Dentaire	0	3	0	0	0	0	0	3
TSS Psychiatrie	1	0	13	0	1	0	0	15
TSS Psychomotricité	0	0	3	0	0	0	0	3
TSS Radiologie	3	13	13	2	5	2	3	41
TSS Sagefemme DE	12	51	0	0	0	10	7	80
TSS Soins Infirmier	0	1	0	0	21	0	0	22
TSS Statistiques Sanitaires	0	0	0	1	0	0	0	1
TSS Surveillant des services Sanitaires	0	0	2	0	1	0	0	3
TSS au Bloc opératoire	1	0	21	12	0	0	0	34
TSS Urgentiste	0	6	0	0	0	0	0	6
Autres TSS	0	14	17	3	1	0	1	36
Total des TSS	62	243	295	45	50	23	25	743

I.2.6 Répartition du personnel médical et technicien supérieur selon les formations sanitaires du niveau 3.

Catégories	Hôpital régional d'Ali-Sabieh	Hôpital Cheiko	Hôpital Général Peltier	Hôpital de Maternité Dar El Hanan	Hôpital de pneumo-phtisiologie Dr Chakib Saad	Centre de référence 3 "SR" Housseina	Centre de référence VIH-IST Yonis Toussaints	Ensembles
Infirmier DE	0	2	30	19	6	0	0	57
Sage-Femme DE	0	4	0	70	0	0	4	78
Laborantin DE	0	1	8	18	2	0	0	29
Auxiliaire Infirmier	2	3	0	0	0	0	1	6
Auxiliaire Laborantin	1	0	0	1	0	0	1	3
Auxiliaire Pharmacien	0	1	0	1	0	0	1	3
Auxiliaire Sage-Femme	1	0	1	0	0	0	0	2
Agent Communautaire	4	2	24	0	2	0	0	32
Agent DOTS	0	0	0	0	1	0	0	1
APS	1	0	0	1	2	0	0	4
Aide-soignant	19	0	52	29	9	0	0	109
Matrone	6	8	2	8	0	0	1	25
Aide Laborantin	0	0	0	0	0	0	0	0
Aide-infirmier	0	51	28	13	4	0	0	96
Secrétaire Médical et Social	0	3	2	0	5	0	0	10
Total des Paramédicales et aides-soignants	34	75	147	160	31	0	8	455
Administrateur civil	6	120	24	0	33	19	1	203
Secrétaire de direction	1	0	10	2	2	0	1	16
Attaché Administration	1	0	9	0	0	0	14	24
Gestionnaire	6	0	15	1	0	0	0	22
Agent d'hygiène	5	1	0	0	0	0	0	6
Aide cuisinier	0	0	6	1	0	0	0	7
Aide ouvrier	0	0	0	4	0	0	0	4
Assistant comptable	1	0	1	2	1	0	0	5
Assistant gestionnaire	0	0	0	0	0	0	0	0
Assistant social	1	0	6	0	0	0	0	7
Caissier	1	0	5	6	1	0	0	13
Chauffeurs	6	31	11	5	7	0	1	61
Comptable	1	0	1	0	0	0	0	2
Électriciens	2	0	8	5	0	0	0	15
Autres cadres	22	119	38	8	20	13	12	232
Total des administrateurs et autres cadres	53	271	134	34	64	32	29	617

I.2.7 Tableau récapitulatif des ressources humaines selon les régions sanitaires

Catégories	Médecins	Technicien Supérieure en Santé	Paramédicales et aides-soignants	Administrateurs et autres cadres	Ensembles	
Niveau 3	Hôpital régional d'Ali-Sabieh	15	62	34	53	164
	Hôpital Cheiko	55	243	75	271	644
	Hôpital Général Peltier	84	295	147	134	660
	Hôpital de Maternité Dar El Hanan	32	45	160	34	271
	Hôpital de pneumo-phtisiologie Dr Chakib Saad	7	50	31	64	152
	Centre de référence 3 "SR" housseina	2	23	0	32	57
	Centre de référence VIH-IST Yonis Toussaints	6	25	8	29	68
	Ali-Sabieh	1	13	19	14	47
Niveau 1 & 2	Arta	4	20	8	45	77
	Dikhil	4	28	44	57	133
	Obock	4	6	37	34	81
	Tadjourah	4	27	52	53	136
	Djibouti-ville	39	201	140	197	577
Ensembles	Nombre	257	1038	755	1017	3067
	Pourcentage (%)	8,38	33,84	24,62	33,16	100

I.3 Equipements sanitaires des structures publiques.

Structures sanitaires	Chaîne de froid (frigo)				Lits d'hospitalisation					
	À remplacer	À réparer	Bon état	Total	À remplacer	À réparer	Bon état	Total		
Ali-Sabieh	CMH_Ali-Sabieh	0	0	4	4	0	0	3	3	
	Hôpital régional	0	0	0	0	0	0	100	100	
	Camps de réfugiés -Ali-Addeh	0	0	0	0	0	0	0	0	
	Camps de réfugiés Holl-Holl	2	0	1	3	0	0	0	0	
	Poste de santé-Ali Addeh	0	0	1	1	1	2	5	8	
	Poste de santé-Assamo	0	0	2	2	0	2	1	3	
	Poste de santé-Beya Addeh	0	0	1	1	1	0	2	3	
	Poste de santé-Dasbyo	0	0	1	1	0	0	4	4	
	Poste de santé-Goubéto	0	0	1	1	0	2	0	2	
	Poste de santé-Guestir	0	0	1	1	0	0	3	3	
	Poste de santé-Holl-Holl	0	0	2	2	0	0	3	3	
Total de la région	2	0	14	16	2	6	121	129		
Arta	CMH-Arta	1	1	1	3	2	0	3	5	
	Poste de santé -Chebelley	1	0	0	1	0	0	1	1	
	Poste de santé -Damerjog	0	0	1	1	0	0	2	2	
	Poste de santé -Douda	0	0	1	1	0	0	2	2	
	Poste de santé -Karta	0	0	1	1	0	0	2	2	
	Poste de santé -Omar Jakaà	0	0	1	1	0	2	0	2	
	Poste de santé -PK 51	1	0	0	1	0	0	2	2	
	Poste de santé -Wéah	0	0	1	1	0	0	3	3	
	poste de sante - Ali Ounch	0	0	1	1	0	0	1	1	
	poste de sante - Leyta	0	0	1	1	0	0	1	1	
	Total de la région	3	1	8	12	2	2	17	21	
Dikhil	CMH-Dikhil	0	1	3	4	39	6	16	61	
	Poste de santé-Abaitou	0	0	1	1	0	0	6	6	
	Poste de santé-As Eylal	1	0	1	2	6	0	0	6	
	Poste de santé-Galamo	0	0	2	2	1	2	0	3	
	Poste de santé-Gourabous	0	0	1	1	2	1	0	3	
	Poste de santé-Koutabouya	0	0	1	1	3	0	0	3	
	Poste de santé-Mouloud	0	0	1	1	4	0	0	4	
	Poste de santé-Sankal	0	0	1	1	3	0	0	3	
	Poste de santé-Yoboki	0	0	2	2	2	0	0	2	
	Total de la région	1	1	13	15	60	9	22	91	
	Djibouti-ville	CSC- cite Nasib	0	0	1	1	0	0	0	0
CSC-Ambouli		0	0	1	1	0	0	0	0	
CSC-Balbala 1		0	0	1	1	0	0	0	0	
CSC-Balbala 2		0	0	1	1	0	0	0	0	
CSC-Ibrahim balala		0	0	1	1	0	0	0	0	
CSC-Khor-Bourhan		0	0	1	1	0	0	0	0	
CSC-PK20		0	0	1	1	0	0	0	0	
CSC-Quartier 7		0	0	1	1	0	0	0	0	
CSC-Wahledaba		0	0	1	1	0	0	0	0	
Hôpital Cheiko		0	0	0	0	0	0	195	195	
Hôpital Général Peltier		0	0	0	0	0	0	332	332	
Hôpital de Maternité Dar El Hanan		0	0	0	0	0	0	141	141	
Hôpital de pneumo-physiologie Dr Chakib Saad		0	0	0	0	13	0	104	117	
Polyclinique-Arnaud		0	0	1	1	0	0	4	4	
Polyclinique-Dr Gouled		0	0	1	1	1	0	25	26	
Polyclinique-Farad had		0	0	1	1	0	0	32	32	
Polyclinique-Hayableh		0	0	1	1	0	0	12	12	
Polyclinique-Houmed		0	0	1	1	0	0	18	18	
Polyclinique-Iftin	0	0	1	1	0	0	20	20		
Total de la région	0	0	15	15	14	0	883	897		
Obock	CMH-Obock	0	0	2	2	20	2	10	32	
	Poste de santé-Allaïlou	0	0	1	1	2	0	0	2	
	Poste de santé-Assassan	1	0	1	2	0	0	2	2	
	Poste de santé-Daley Af	0	0	1	1	0	0	2	2	
	Poste de santé-Khor Angar	0	0	1	1	0	0	9	9	
	Poste de santé-Medcho	0	0	1	1	1	0	0	1	
	Poste de santé-Waddi	0	0	1	1	0	0	2	2	
	Total de la région	1	0	8	9	23	2	25	50	
	Tadjourah	CMH-Tadjourah	0	0	3	3	8	0	36	44
		Poste de santé-Adaïlou	0	0	1	1	0	0	8	8
Poste de santé-Adoyla		0	0	0	0	2	0	0	2	
Poste de santé-Assa Guella		0	0	1	1	0	4	4	8	
Poste de santé-Balho		0	0	1	1	1	2	1	4	
Poste de santé-Day		0	0	1	1	2	2	4	8	
Poste de santé-Dorra		0	0	1	1	2	2	4	8	
Poste de santé-Guirrori		0	0	1	1	2	0	0	2	
Poste de santé-Kalaf		0	0	1	1	0	0	2	2	
Poste de santé-Randa		0	0	1	1	7	0	4	11	
Poste de santé-Ripta		0	0	1	1	2	0	0	2	
Poste de santé-Sagallou		0	0	1	1	4	0	0	4	
Total de la région		0	0	13	13	30	10	63	103	
Ensemble		7	2	71	80	131	29	1131	1291	

Partie II : Présentation de la Direction de l'information sanitaire.

II.1 Historique de la Direction.

Concernant l'historique du point de vue de la forme juridique et institutionnelle du département en charge du système d'information sanitaire en république de Djibouti se resume selon les points suivants à savoir :

- En 1994 la création du SISSE
- En 2003, le ministère a élaboré et mis en place le premier outil de collecte de donnée et d'information sanitaire.
- En 2007, du Service d'information Sanitaire rattachée à la DEIS ;
- En 2011, la DEIS a été scindé en deux structures dont : (i) l'Institut de Santé Publique et (ii) le Service d'information Sanitaire logé au Cabinet du Ministre
- Et le 25 octobre 2016, le Service d'information Sanitaire a été érigé en Direction de l'Information Sanitaire rattachée au Secrétariat Général du Ministère.

II.2 Cadre opérationnelle de la Direction.

Le cadre opérationnelle de la Direction , fait partie intégrante du système de santé et s'inscrit logiquement dans la démarche naturelle de la structure pyramidale de ce dernier (voir figue ci-dessous)

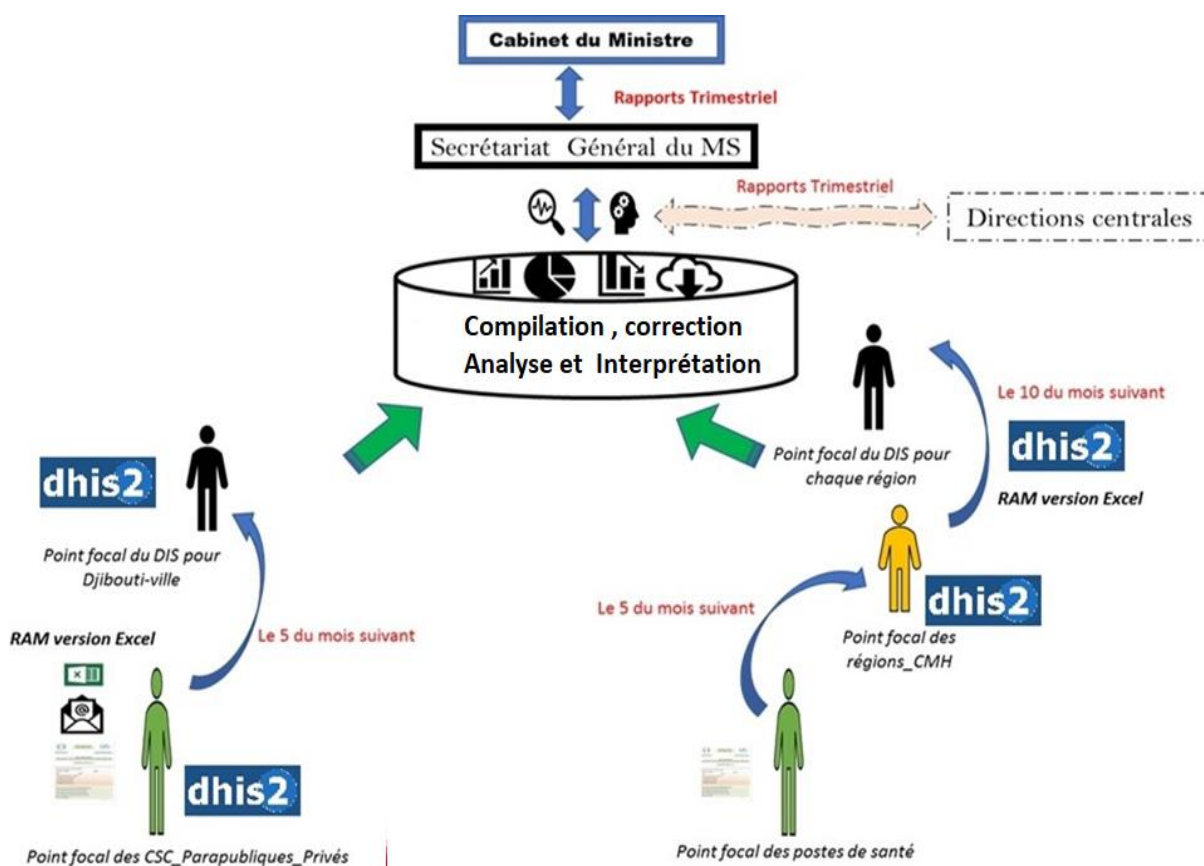

Figure 2 : Circuit de l'information sanitaire

➤ **Au niveau des centres de santé et Poste de santé.**

Les registres standards sont utilisés pour collecter les données des patients. Le DIS compile et prépare les rapports de statistiques mensuels. Il analyse la complétude et la qualité des données et saisit les rapports mensuels dans le DHIS2 jusqu'au 15ième jour du mois suivant.

➤ **Au niveau des hôpitaux.**

Les données sont collectées et analysées par service. A la fin de chaque mois, les chargés du DIS compilent ces données et préparent les rapports de statistiques mensuels. Les données ne sont pas disponibles en DHIS2 . Le niveau 3 n'est pas encore paramétré dans le DHIS2

➤ **Au niveau centrale (DIS).**

Au niveau de la Direction , l'équipe en charge des données procedent à l'évaluation des differents indicateurs (inputs , processus et extrants) de suivi retenus dans les processus de mise en œuvre du programmes . l'analyse et les corrections s'effettent au niveau central.

II.3 Ressources et produits de la DIS.

II.3.1 Ressources Humaines.

Les ressources humaines de la DIS sont composés :

- 10 cadres au niveau de la DIS (statisticiens sanitaires , ingénieurs , Biostatisticiens , démographes , informaticiens et administrateurs)
- 58 points focaux au niveau 1 et 2 appuyés par 5 points focaux de la DIS
- 7 responsables de service d'information médicale dans les différents hôpitaux
- 4 responsables de suivi et évaluation au niveau de SE et des trois programmes

II.3.2 Ressources materielles.

La DIS dispose des équipement informatiques , des bases de données , plateforme dynamique , des ouils de collecte des données et système d'archivages datant depuis 2006.

II.3.3 Ressources financières.

Le finacement de la Direction de l'information sanitaire est assuré par le partenaire technique et financiere à travers les programmes verticaux du système de santé

II.3.4 Productions de la DIS.

Les produits de la Direction d'information sanitaire constituent une source de données non négligeable pour le suivi et évaluation du système de santé , ainsi les produits sont constitués des rapports des supervisions trimestrielles des activités des programmes prioritaires (PEV, PNLT , PNLP et PNLS) , des rapports d'enquetes sectorielles et des annuaires des statistiques sanitaires .

Partie III : Présentation des Statistiques Sanitaires des formations sanitaires du niveau 1 & 2 en RDD.

III.1 Complétude des rapports des activités selon les niveaux de la pyramide sanitaire.

Tableau III.1.1 : Complétude des activités (Paquets minimum et complémentaires) selon les formations sanitaires.

Structures sanitaires	PEV	Accouchement	Morbidité	PCIME	SR	MAM/MAS	MASC	Laboratoire	Pharmacies	PNLT	PNLP	PNLSS
CMH_Ali-Sabieh	12		10	0	12	12				12		
Camps de réfugiés -Ali-Addeh	11	12	10	11	10	10		10			10	11
Camps de réfugiés Holl-Holl	12	10	12	12	12	12		12			10	12
Poste de santé-Ali Addeh	2	12	12	12	10	10			4			
Poste de santé-Assamo	11	11	11	11	11	11						
Poste de santé-Beya Addeh	11	11	12	12	11	12						
Poste de santé-Dasbyo	12	12	12	12	12	12						
Poste de santé-Goubéto	12	12	12	12	12	12						
Poste de santé-Guestir	12	12	11	12	10	12						
Poste de santé-Holl-Holl	12	12	12	11	12	11			6			
Total de région	107	104	114	105	112	114	0	22	10	12	20	23
CMH-Arta	12	12	11	11	11	12		11	11	12	11	
Poste de santé -Chebelley	12	2	11	11	0	11						
Poste de santé -Damerjog	12	11	12	11	11	11						
Poste de santé -Douda	10	5	10	10	4	10						
Poste de santé -Karta	12	0	12	12	0	12						
Poste de santé -Omar Jakaà	12	0	12	8	0	12						
Poste de santé -PK 51	11	0	11	12	0	12						
Poste de santé -Wéah	11	10	12	12	9	10						
Poste de santé - Ali Ounch	12	0	11	12	0	12						
Poste de santé - Leyta	10	0	10	10	0	10						
Total de région	114	40	112	109	35	112	0	11	11	12	11	0
CMH-Dikhil	12	12	12	12	12	12	12	12	12	12	12	12
Poste de santé-Abaitou	12	0	12	12	0	11						
Poste de santé-As Eyla	12	12	12	12	12	12						
Poste de santé-Galamo	12	12	12	12	12	12						
Poste de santé-Gourabous	11	0	11	11	0	11						
Poste de santé-Koutabouya	12	0	12	12	0	12						
Poste de santé-Mouloud	12	12	12	12	12	11						
Poste de santé-Sankal	11	0	11	12	0	12						
Poste de santé-Yoboki	12	12	12	12	12	12						
Total de région	106	60	106	107	60	105	12	12	12	12	12	12
CSC- cite Nasib	6		4	4	6	4			3		7	
CSC-Ambouli	12		12	12	12	12		12	12	12	12	12
CSC-Balbala 1	12		12	12	12	10		12	10	12	11	12
CSC-Balbala 2	12		12	11	12	12	10	12	12	12	12	12
CSC-Ibrahim balala	12		12	12	12	12		12	12	12	12	12
CSC-Khor-Bourhan	12		12	12	12	12		12	12	12	12	12
CSC-PK20	12	5	12	12	12	4		0	0		0	0
CSC-Quartier 7	12		12	12	12	11		12	12	12	12	12
CSC-Wahledaba	12		12	12	12	11		12	11	12	12	12
Polyclinique-Arnaud	12	2	12	12	12	12		10	12	12	12	11
Polyclinique-Dr Gouled	12	12	10	12	12	12		12	12	12	12	12
Polyclinique-Farad had	12	8	12	12	12	12		12	11	12	12	12
Polyclinique-Hayableh	12	12	12	12	12	12		12	12	12	12	12
Polyclinique-Houmed	12	11	12	12	12	12		12	12	12	12	12
Polyclinique-Iftin	12	12	12	12	12	12		11	11	12	11	10
Total de région	174	62	170	171	174	160	10	153	154	156	161	153
CMH-Obock	12	12	12	12	12	12	12	12	12	12	12	12
Poste de santé-Allaïllou	12	12	12	12	12	12						
Poste de santé-Assassan	12	12	12	12	12	12						
Poste de santé-Daley Af	12	12	12	12	12	12						
Poste de santé-Khor Angar	12	12	12	12	12	12						
Poste de santé-Medeho	12	12	12	12	12	12						
Poste de santé-Waddi	12	12	12	12	12	12						
Total de région	84	84	84	84	84	84	12	12	12	12	12	12
CMH-Tadjourah	12	12	12	12	12	12	12	12	11	12	11	12
Poste de santé-Adaïllou	12	11	12	12	12	12						
Poste de santé-Adoyla	0	0	0	0	0	0						
Poste de santé-Assa Guella	11	9	12	9	8	9						
Poste de santé-Balho	11	12	11	11	0	12						
Poste de santé-Day	8	4	11	10	2	1						
Poste de santé-Dorra	9	8	9	8	9	10						
Poste de santé-Guirrori	2	0	2	0	0	0						
Poste de santé-Kalaf	7	0	10	9	0	0						
Poste de santé-Randa	12	12	12	11	12	12						
Poste de santé-Ripta	3	0	6	5	0	1						
Poste de santé-Sagallou	11	11	11	11	11	10						
Total de région	98	79	108	98	66	79	12	12	11	12	11	12
Total de région	683	429	694	674	531	654	46	222	210	216	227	212

12 rapports reçus

Entre 5-11 rapports reçus

Inférieur à 5 rapports reçus

/// service non disponible

Tableau III.1.2 : Taux de complétude des activités (minimum et complémentaires) selon les formations sanitaires.

Structures sanitaires	PEV	Accouchement	Morbidité	PCIME	SR	MAM/MAS	MASC	Laboratoire	Pharmacies	PNLT	PNLP	PNLSS
CMH_Ali-Sabieh	100,00	///	83,33	0,00	100,00	100,00	///	///	///	100,00	///	///
Camps de réfugiés -Ali-Addeh	91,67	100,00	83,33	91,67	83,33	83,33	///	83,33	///	///	83,33	91,67
Camps de réfugiés Holl-Holl	100,00	83,33	100,00	100,00	100,00	100,00	///	100,00	///	///	83,33	100,00
Poste de santé-Ali Addeh	16,67	100,00	100,00	100,00	83,33	83,33	///	///	33,33	///	///	///
Poste de santé-Assamo	91,67	91,67	91,67	91,67	91,67	91,67	///	///	///	///	///	///
Poste de santé-Beya Addeh	91,67	91,67	100,00	100,00	91,67	100,00	///	///	///	///	///	///
Poste de santé-Dasbyo	100,00	100,00	100,00	100,00	100,00	100,00	///	///	///	///	///	///
Poste de santé-Goubéto	100,00	100,00	100,00	100,00	100,00	100,00	///	///	///	///	///	///
Poste de santé-Guestir	100,00	100,00	91,67	100,00	83,33	100,00	///	///	///	///	///	///
Poste de santé-Holl-Holl	100,00	100,00	100,00	91,67	100,00	91,67	///	///	50,00	///	///	///
Total de région	81,06	78,79	86,36	79,55	84,85	86,36	0,00	91,67	41,67	100,00	55,56	63,89
CMH-Arta	100,00	100,00	91,67	91,67	91,67	100,00	///	91,67	91,67	100,00	91,67	///
Poste de santé -Chebelley	100,00	16,67	91,67	91,67	0,00	91,67	///	///	///	///	///	///
Poste de santé -Damerjog	100,00	91,67	100,00	91,67	91,67	91,67	///	///	///	///	///	///
Poste de santé -Douda	83,33	41,67	83,33	83,33	33,33	83,33	///	///	///	///	///	///
Poste de santé -Karta	100,00	0,00	100,00	100,00	0,00	100,00	///	///	///	///	///	///
Poste de santé -Omar Jakaà	100,00	0,00	100,00	66,67	0,00	100,00	///	///	///	///	///	///
Poste de santé -PK 51	91,67	0,00	91,67	100,00	0,00	100,00	///	///	///	///	///	///
Poste de santé -Wéah	91,67	83,33	100,00	100,00	75,00	83,33	///	///	///	///	///	///
poste de sante - Ali Ounch	100,00	0,00	91,67	100,00	0,00	100,00	///	///	///	///	///	///
poste de sante - Leyta	83,33	0,00	83,33	83,33	0,00	83,33	///	///	///	///	///	///
Total de région	95,00	33,33	93,33	90,83	29,17	93,33	0,00	91,67	91,67	100,00	91,67	0,00
CMH-Dikhil	100,00	100,00	100,00	100,00	100,00	100,00	100,00	100,00	100,00	100,00	100,00	100,00
Poste de santé-Abaitou	100,00	0,00	100,00	100,00	0,00	91,67	///	///	///	///	///	///
Poste de santé-As Eyla	100,00	100,00	100,00	100,00	100,00	100,00	///	///	///	///	///	///
Poste de santé-Galamo	100,00	100,00	100,00	100,00	100,00	100,00	///	///	///	///	///	///
Poste de santé-Gourabous	91,67	0,00	91,67	91,67	0,00	91,67	///	///	///	///	///	///
Poste de santé-Koutabouya	100,00	0,00	100,00	100,00	0,00	100,00	///	///	///	///	///	///
Poste de santé-Mouloud	100,00	100,00	100,00	100,00	100,00	91,67	///	///	///	///	///	///
Poste de santé-Sankal	91,67	0,00	91,67	100,00	0,00	100,00	///	///	///	///	///	///
Poste de santé-Yoboki	100,00	100,00	100,00	100,00	100,00	100,00	///	///	///	///	///	///
Total de région	98,15	55,56	98,15	99,07	55,56	97,22	100,00	100,00	100,00	100,00	100,00	100,00
CSC- cite Nasib	50,00	///	33,33	33,33	50,00	33,33	///	///	25,00	///	58,33	///
CSC-Ambouli	100,00	///	100,00	100,00	100,00	100,00	///	100,00	100,00	100,00	100,00	100,00
CSC-Balbala 1	100,00	///	100,00	100,00	100,00	83,33	///	100,00	83,33	100,00	91,67	100,00
CSC-Balbala 2	100,00	///	100,00	91,67	100,00	100,00	83,33	100,00	100,00	100,00	100,00	100,00
CSC-Ibrahim balala	100,00	///	100,00	100,00	100,00	100,00	///	100,00	100,00	100,00	100,00	100,00
CSC-Khor-Bourhan	100,00	///	100,00	100,00	100,00	100,00	///	100,00	100,00	100,00	100,00	100,00
CSC-PK20	100,00	41,67	100,00	100,00	100,00	33,33	///	0,00	0,00	///	0,00	0,00
CSC-Quartier 7	100,00	///	100,00	100,00	100,00	91,67	///	100,00	100,00	100,00	100,00	100,00
CSC-Wahledaba	100,00	///	100,00	100,00	100,00	91,67	///	100,00	91,67	100,00	100,00	100,00
Polyclinique-Arnaud	100,00	16,67	100,00	100,00	100,00	100,00	///	83,33	100,00	100,00	100,00	91,67
Polyclinique-Dr Gouled	100,00	100,00	83,33	100,00	100,00	100,00	///	100,00	100,00	100,00	100,00	100,00
Polyclinique-Farad had	100,00	66,67	100,00	100,00	100,00	100,00	///	100,00	91,67	100,00	100,00	100,00
Polyclinique-Hayableh	100,00	100,00	100,00	100,00	100,00	100,00	///	100,00	100,00	100,00	100,00	100,00
Polyclinique-Houmed	100,00	91,67	100,00	100,00	100,00	100,00	///	100,00	100,00	100,00	100,00	100,00
Polyclinique-Iftin	100,00	100,00	100,00	100,00	100,00	100,00	///	91,67	91,67	100,00	91,67	83,33
Total de région	96,67	34,44	94,44	95,00	96,67	1333,33	5,56	85,00	85,56	86,67	89,44	85,00
CMH-Obock	100,00	100,00	100,00	100,00	100,00	100,00	100,00	100,00	100,00	100,00	100,00	100,00
Poste de santé-Allaillou	100,00	100,00	100,00	100,00	100,00	100,00	///	///	///	///	///	///
Poste de santé-Assassan	100,00	100,00	100,00	100,00	100,00	100,00	///	///	///	///	///	///
Poste de santé-Daley Af	100,00	100,00	100,00	100,00	100,00	100,00	///	///	///	///	///	///
Poste de santé-Khor Angar	100,00	100,00	100,00	100,00	100,00	100,00	///	///	///	///	///	///
Poste de santé-Medeho	100,00	100,00	100,00	100,00	100,00	100,00	///	///	///	///	///	///
Poste de santé-Waddi	100,00	100,00	100,00	100,00	100,00	100,00	///	///	///	///	///	///
Total de région	100,00	100,00	100,00	100,00	100,00	100,00	100,00	100,00	100,00	100,00	100,00	100,00
CMH-Tadjourah	100,00	100,00	100,00	100,00	100,00	100,00	100,00	100,00	91,67	100,00	91,67	100,00
Poste de santé-Adaillou	100,00	91,67	100,00	100,00	100,00	100,00	///	///	///	///	///	///
Poste de santé-Adoyla	0,00	0,00	0,00	0,00	0,00	0,00	///	///	///	///	///	///
Poste de santé-Assa Guella	91,67	75,00	100,00	75,00	66,67	75,00	///	///	///	///	///	///
Poste de santé-Balho	91,67	100,00	91,67	91,67	0,00	100,00	///	///	///	///	///	///
Poste de santé-Day	66,67	33,33	91,67	83,33	16,67	8,33	///	///	///	///	///	///
Poste de santé-Dorra	75,00	66,67	75,00	66,67	75,00	83,33	///	///	///	///	///	///
Poste de santé-Guirrori	16,67	0,00	16,67	0,00	0,00	0,00	///	///	///	///	///	///
Poste de santé-Kalaf	58,33	0,00	83,33	75,00	0,00	0,00	///	///	///	///	///	///
Poste de santé-Randa	100,00	100,00	100,00	91,67	100,00	100,00	///	///	///	///	///	///
Poste de santé-Ripta	25,00	0,00	50,00	41,67	0,00	8,33	///	///	///	///	///	///
Poste de santé-Sagallou	91,67	91,67	91,67	91,67	91,67	83,33	///	///	///	///	///	///
Total de région	68,06	54,86	75,00	68,06	45,83	54,86	100,00	100,00	91,67	100,00	91,67	100,00
Total de région	88,93	55,86	90,36	87,76	69,14	109,00	19,17	88,10	83,33	90,00	85,98	80,30

100 % rapports reçus Entre 50-99 % rapports reçus Entre 6-49 % rapports reçus Inférieur à 5 % rapports reçus /// service non disponible

III.2 Prise en charge intégrée des maladies des enfants (PCIME) .

Tableau III.2.1 : Présentation des données de la PCIME en 2022.

Structures sanitaires	Indicateurs des performances				Pathologies prédominantes							
	Enfants examinés dans le centre	Enfants traités par antibiotique	Enfants revenus pour la visite de suivi	Enfants transférés	Enfants toux et ou rhume	Angine	Enfants présentant des infections urinaires	Infections cutanées	Diarrhées	Infections aiguës oreilles	Anémies	Pneumonies
CMH_Ali-Sabieh	0	0	0	0	0	0	0	0	0	0	0	0
Camps de réfugiés -Ali-Addeh	4321	2011	183	132	1976	41	91	37	301	307	92	420
Camps de réfugiés Holl-Holl	2359	1550	296	0	1599	0	0	59	224	108	10	0
Poste de santé-Ali Addeh	324	121	121	0	61	39	6	12	115	23	6	89
Poste de santé-Assamo	532	182	221	0	109	38	0	11	205	20	42	86
Poste de santé-Beya Addeh	657	251	121	0	237	31	0	0	197	19	0	228
Poste de santé-Dasbyo	844	402	729	0	391	36	0	2	107	52	25	107
Poste de santé-Goubéto	359	240	69	1	164	60	0	8	163	35	47	90
Poste de santé-Guestir	838	372	135	21	262	79	0	2	252	59	22	56
Poste de santé-Holl-Holl	688	248	255	0	43	19	0	25	124	16	6	143
Total de région	10922	5377	2130	154	4842	343	97	156	1688	639	250	1219
CMH-Arta	1181	464	0	4	352	37	0	18	330	21	0	107
Poste de santé -Chebelley	249	148	0	0	62	10	0	4	56	4	0	12
Poste de santé -Damerjog	592	281	3	0	181	112	1	15	223	53	51	72
Poste de santé -Douda	481	187	0	0	209	34	0	0	93	2	7	36
Poste de santé -Karta	170	64	33	0	103	19	0	9	44	9	4	5
Poste de santé -Omar Jakaà	328	192	0	0	71	17	0	1	95	9	3	98
Poste de santé -PK 51	556	526	73	0	189	41	2	29	157	32	0	51
Poste de santé -Wéah	820	304	24	32	205	48	0	14	187	31	3	157
poste de sante - Ali Ouneh	102	45	28	1	63	0	0	1	12	0	3	42
poste de sante - Leyta	161	54	27	0	64	11	0	4	41	4	0	10
Total de région	4640	2265	188	37	1499	329	3	95	1238	165	71	590
CMH-Dikhil	1462	791	100	38	196	76	29	129	452	105	45	352
Poste de santé-Abaitou	582	221	45	0	116	53	1	4	99	59	92	72
Poste de santé-As Eyla	505	118	76	6	60	54	0	33	221	68	5	107
Poste de santé-Galamo	543	220	136	6	234	46	0	0	59	9	4	342
Poste de santé-Gourabous	782	363	123	6	216	51	0	6	143	35	27	190
Poste de santé-Koutabouya	462	242	39	1	57	20	0	6	149	14	18	129
Poste de santé-Mouloud	1586	970	1487	22	59	59	0	52	512	36	22	765
Poste de santé-Sankal	620	313	291	20	214	129	0	33	241	29	12	133
Poste de santé-Yoboki	1747	1145	690	28	302	231	8	34	215	138	183	287
Total de région	8289	4383	2987	127	1454	719	38	297	2091	493	408	2377
CSC- cite Nasib	636	368	0	0	178	11	0	0	51	7	2	273
CSC-Ambouli	3015	968	87	45	539	149	3	257	681	282	0	6
CSC-Balbala 1	5792	1966	1512	27	1055	207	169	419	1080	303	44	1063
CSC-Balbala 2	279	309	49	24	382	121	92	98	584	56	4	510
CSC-Gendarmerie National	57	107	4	2	9	8	0	10	16	2	1	5
CSC-Ibrahim balala	700	275	0	34	88	107	0	63	110	32	9	35
CSC-Khor-Bourhan	778	300	80	0	227	27	0	58	132	21	5	57
CSC-PK20	365	173	2	0	0	17	0	17	109	12	5	54
CSC-Quartier 7	1552	265	44	0	429	77	0	144	222	62	8	122
CSC-Wahledaba	558	220	0	2	812	140	11	87	452	38	7	295
Polyclinique-Arnaud	1046	180	4	4	231	17	0	60	496	30	5	158
Polyclinique-Dr Gouled	3521	288	1336	2	584	105	109	68	1145	134	10	910
Polyclinique-Farad had	717	242	10	6	233	119	13	46	295	81	12	288
Polyclinique-Hayableh	3450	745	23	31	2209	279	127	377	1559	182	381	197
Polyclinique-Houmed	1743	236	27	11	343	112	2	84	482	69	2	178
Polyclinique-Iftin	3149	1167	407	25	213	192	8	325	395	162	69	319
Total de région	27358	7809	3585	213	7532	1688	534	2113	7809	1473	564	4470
CMH-Obock	1680	799	36	0	423	73	2	150	350	132	16	370
Camps des réfugiés Markazi	517	227	0	0	129	32	0	2	77	47	8	28
Poste de santé-Allaillou	409	226	18	0	100	44	0	13	95	38	20	50
Poste de santé-Assassan	552	215	22	0	234	56	0	16	109	28	14	42
Poste de santé-Daley Af	367	209	34	0	127	25	0	10	84	28	9	37
Poste de santé-Khor Angar	296	128	0	0	90	27	0	10	49	24	15	33
Poste de santé-Medeho	372	223	0	11	85	26	6	8	91	33	19	44
Poste de santé-Waddi	403	207	1	0	105	44	0	17	79	39	15	45
Total de région	4596	2234	111	11	1293	327	8	226	934	369	116	649
CMH-Tadjourah	3429	720	0	0	539	123	7	56	693	245	61	407
Poste de santé-Adaillou	435	95	27	1	249	11	0	0	64	14	26	35
Poste de santé-Adoyla	0	0	0	0	0	0	0	0	0	0	0	0
Poste de santé-Assa Guella	122	36	6	0	54	1	0	7	26	4	1	12
Poste de santé-Balho	425	122	18	0	215	22	0	2	50	57	30	11
Poste de santé-Day	337	163	90	1	118	0	0	0	54	11	0	86
Poste de santé-Dorra	343	69	37	2	113	20	0	15	61	30	47	66
Poste de santé-Guirrori	0	0	0	0	0	0	0	0	0	0	0	0
Poste de santé-Kalaf	145	3	0	4	130	13	0	2	55	24	3	35
Poste de santé-Randa	382	138	0	0	112	19	0	2	94	32	10	73
Poste de santé-Ripta	86	25	0	0	23	0	0	0	5	2	0	15
Poste de santé-Sagallou	209	106	0	0	102	13	0	0	51	16	8	7
Total de région	5913	1477	178	8	1655	222	7	84	1153	435	186	747
Ensemble des régions	61718	23545	9179	550	18275	3628	687	2971	14913	3574	1595	10052

Tableau III.2.2 : Principaux indicateurs des performances des activités de la PCIME en 2022.

Régions sanitaires	Enfants examinés dans le centre			Enfants traités par antibiotique			Enfants revenus pour la visite de suivi			Enfants transférés		
	Urbain	Rural	Total	Urbain	Rural	Total	Urbain	Rural	Total	Urbain	Rural	Total
Ali-Sabieh	0	10922	10922	0	5377	5377	0	2130	2130	0	154	154
Arta	1181	3459	4640	464	1801	2265	0	188	188	4	33	37
Dikhil	1462	6827	8289	791	3592	4383	100	2887	2987	38	89	127
Djibouti-ville	27358		27358	7809		7809	3585		3585	213		213
Obock	1680	2916	4596	799	1435	2234	36	75	111	0	11	11
Tadjourah	3429	2484	5913	720	757	1477	0	178	178	0	8	8
Ensemble	35110	26608	61718	10583	12962	23545	3721	5458	9179	255	295	550
Indicateurs	Taux des fréquentations			Pourcentages (%) par rapport au nombre d'enfants examinés								
Régions sanitaires	Enfants examinés			Enfants traités par antibiotique			Enfants revenus pour la visite de suivi			Enfants transférés		
	Urbain	Rural	Ensemble	Urbain	Rural	Ensemble	Urbain	Rural	Ensemble	Urbain	Rural	Ensemble
Ali-Sabieh	0,00	135,32	97,54	///	49,23	49,23	///	19,50	19,50	///	1,41	1,41
Arta	57,05	102,10	85,01	39,29	52,07	48,81	0,00	5,44	4,05	0,34	0,95	0,80
Dikhil	38,28	89,39	72,36	54,10	52,61	52,88	6,84	42,29	36,04	2,60	1,30	1,53
Djibouti-ville	44,69	///	44,69	28,54	///	28,54	13,10	///	13,10	0,78	///	0,78
Obock	91,80	95,76	94,28	47,56	49,21	48,61	2,14	2,57	2,42	0,00	0,38	0,24
Tadjourah	125,74	29,43	52,96	21,00	30,48	24,98	0,00	7,17	3,01	0,00	0,32	0,14
Ensemble des régions	46,95	87,01	58,57	30,14	48,71	38,15	10,60	20,51	14,87	0,73	1,11	0,89

Tableau III.2.3 : Les Taux d'incidence des pathologies prédominantes des activités de la PCIME en 2022.

Structures sanitaires	Enfants toux et ou rhume	Angine	Enfants présentant des infections urinaires	Infections cutanées	Diarrhées	Infections aiguës oreilles	Anémies	Pneumonies
Ali-Sabieh	Urbain	0,00	0,00	0,00	0,00	0,00	0,00	0,00
	Rural	59,99	4,25	1,20	1,93	20,91	7,92	15,10
	Total	43,24	3,06	0,87	1,39	15,08	5,71	10,89
Arta	Urbain	17,00	1,79	0,00	0,87	15,94	1,01	5,17
	Rural	33,85	8,62	0,09	2,27	26,80	4,25	14,26
	Total	27,46	6,03	0,05	1,74	22,68	3,02	10,81
Dikhil	Urbain	5,13	1,99	0,76	3,38	11,84	2,75	9,22
	Rural	16,47	8,42	0,12	2,20	21,46	5,08	26,52
	Total	12,69	6,28	0,33	2,59	18,25	4,30	20,75
Djibouti-ville	Urbain	12,30	2,76	0,87	3,45	12,76	2,41	7,30
	Rural	///	///	///	///	///	///	///
	Total	12,30	2,76	0,87	3,45	12,76	2,41	7,30
Obock	Urbain	23,11	3,99	0,11	8,20	19,13	7,21	20,22
	Rural	28,57	8,34	0,20	2,50	19,18	7,78	9,16
	Total	26,52	6,71	0,16	4,64	19,16	7,57	13,31
Tadjourah	Urbain	19,77	4,51	0,26	2,05	25,41	8,98	14,92
	Rural	13,22	1,17	0,00	0,33	5,45	2,25	4,03
	Total	14,82	1,99	0,06	0,75	10,33	3,90	6,69
Ensemble	Urbain	12,09	2,67	0,76	3,30	12,88	2,64	7,63
	Rural	30,19	5,33	0,38	1,65	17,26	5,23	14,21
	Total	17,34	3,44	0,65	2,82	14,15	3,39	9,54

Graphique III.2.1 : Evolution annuelle des taux de fréquentations des enfants de < de 5 ans aux structures sanitaires du niveau 1 & 2.

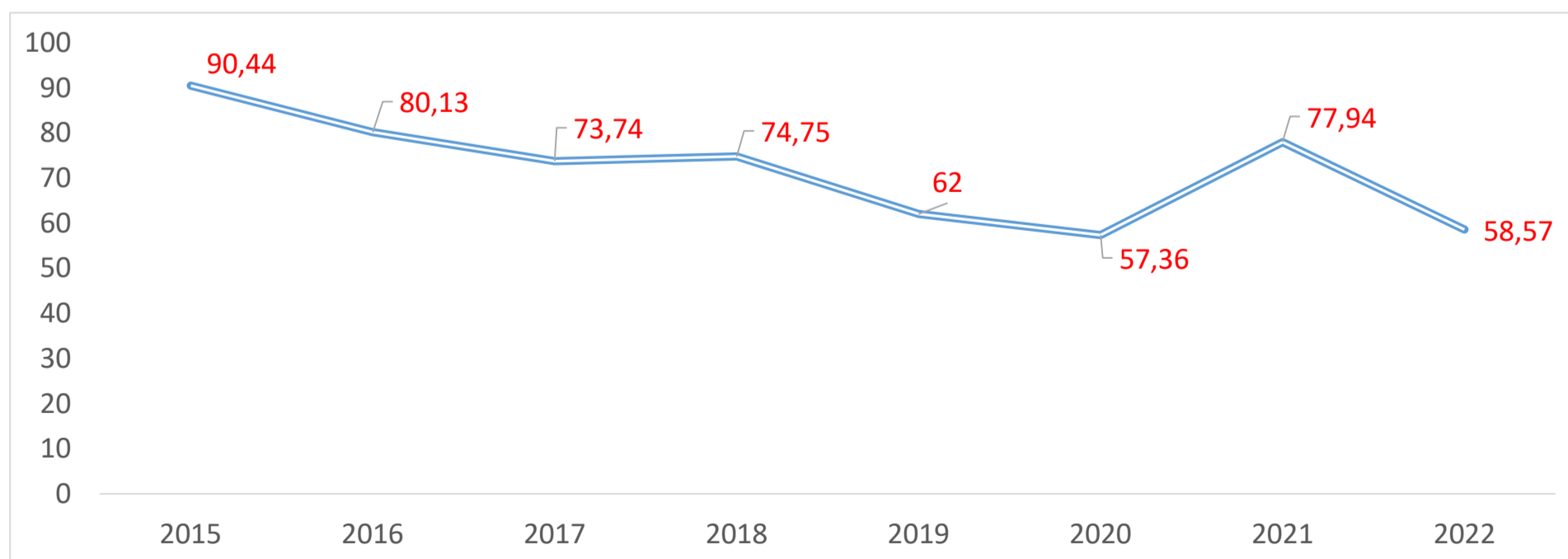

III.3 Morbidités : consultations des populations de plus de 5 ans .

Tableau III.3.1 : Présentation des données sur les pathologies prédominantes chez les adultes aux consultations médicales au niveau 1 & 2.

Structures sanitaires	Diabète	Infection urinaire	Hypertension artérielle (HTA)	Asthme	Gastrite	Angine	Otite	Fièvre d'origine inconnue	Syndrome grippal	Diarrhée aiguë	Diarrhée avec déshydratation	Diarrhée cholérimforme	Diarrhée chronique	Diarrhée glairo sanglante
CMH_Ali-Sabieh	0	12	11	103	4	0	0	17	16	55	0	0	0	0
Camps de réfugiés -Ali-Addeh	570	508	571	134	490	297	282	1	0	61	30	0	1	0
Camps de réfugiés Holl-Holl	36	657	64	13	561	0	220	0	0	0	451	0	0	129
Poste de santé-Ali Addeh	29	101	29	8	32	98	55	29	163	94	9	0	0	0
Poste de santé-Assamo	11	22	21	11	14	49	21	12	192	97	32	4	0	3
Poste de santé-Beya Addeh	0	16	15	5	27	63	50	25	165	104	47	0	16	2
Poste de santé-Dasbyo	2	55	4	18	54	71	47	0	0	49	0	0	0	0
Poste de santé-Goubéto	5	46	10	19	74	101	53	62	55	122	17	0	0	0
Poste de santé-Guestir	3	79	20	34	45	77	34	0	232	225	10	0	0	1
Poste de santé-Holl-Holl	5	30	5	11	69	96	32	8	63	62	0	0	0	1
Total ali-Sabieh	661	1526	750	356	1370	852	794	154	886	869	596	4	17	136
CMH-Arta	127	281	107	107	181	433	196	308	709	546	42	0	0	8
Poste de santé -Chebelley	0	18	0	21	20	27	12	7	108	50	0	0	0	0
Poste de santé -Damerjog	19	36	14	17	119	143	40	23	109	137	0	0	0	0
Poste de santé -Douda	6	25	6	38	21	68	3	0	72	88	0	0	0	0
Poste de santé -Karta	1	0	1	3	6	30	6	37	158	24	0	0	0	1
Poste de santé -Omar Jakaà	7	21	17	27	76	69	20	0	17	89	0	0	0	4
Poste de santé -PK 51	2	18	7	13	38	2	13	0	0	42	25	0	3	0
Poste de santé -Wéah	1	144	8	79	125	363	93	736	0	466	0	0	0	2
poste de sante - Ali Ouneh	4	8	0	14	8	17	3	6	22	15	0	0	0	4
poste de sante - Leyta	7	30	2	10	52	46	37	129	47	54	2	0	0	0
Total d'Arta	174	581	162	329	646	1198	423	1246	1242	1511	69	0	3	19
CMH-Dikhil	44	245	83	101	64	308	144	30	50	234	54	10	0	21
Poste de santé-Abaitou	10	39	21	70	5	65	48	0	0	16	2	0	4	2
Poste de santé-As Eylà	3	18	8	18	15	109	51	4	85	140	12	0	4	0
Poste de santé-Galamo	9	22	9	0	38	38	20	92	131	30	0	0	0	11
Poste de santé-Gourabous	2	38	17	50	30	104	20	28	0	33	7	2	1	2
Poste de santé-Koutabouya	1	26	6	53	13	36	22	30	8	66	15	0	0	18
Poste de santé-Mouloud	9	133	11	21	215	429	102	0	0	486	25	0	0	10
Poste de santé-Sankal	6	27	6	9	95	141	31	19	48	157	11	24	3	0
Poste de santé-Yoboki	29	354	13	53	65	206	22	12	44	71	43	0	0	4
Total de Dikhil	287	1483	336	704	1186	2634	883	1461	1608	2744	238	36	15	87
CSC- cite Nasib	12	0	2	1	26	26	14	57	62	27	1	0	4	0
CSC-Ambouli	76	59	0	161	145	243	103	3625	11	50	39	0	0	1
CSC-Balbala 1	31	397	19	37	112	181	133	161	465	71	0	1	4	8
CSC-Balbala 2	7	399	0	10	107	285	20	488	54	13	60	0	4	0
CSC-Ibrahim balala	0	67	0	0	48	132	71	946	200	20	0	0	0	0
CSC-Khor-Bourhan	0	22	1	0	125	111	184	455	406	220	0	0	0	0
CSC-PK20	9	27	11	29	0	25	8	7	25	67	6	0	0	0
CSC-Quartier 7	42	130	52	44	148	140	132	170	559	217	4	0	4	9
CSC-Wahledaba	51	601	36	127	384	546	385	1442	856	414	0	0	0	107
Polyclinique-Arnaud	0	79	0	11	168	182	146	46	188	164	16	0	0	19
Polyclinique-Dr Gouled	72	451	0	258	426	138	192	1414	0	109	0	0	0	0
Polyclinique-Farad had	0	319	61	69	335	538	74	9642	6	633	209	0	0	2
Polyclinique-Hayableh	44	787	32	154	588	332	109	1235	490	324	25	0	0	6
Polyclinique-Houmed	0	34	0	13	13	143	11	3235	208	262	8	0	0	0
Polyclinique-Iftin	33	846	167	482	214	333	239	0	0	304	149	0	0	43
Total de Djibouti-ville	377	4218	381	1396	2839	3355	1821	22923	3530	2895	517	1	16	195
CMH-Obock	439	671	313	493	386	366	449	0	1589	478	64	0	39	61
Camps des réfugiés Markazi	68	11	0	27	124	128	93	90	375	51	0	0	0	0
Poste de santé-Allaillou	32	169	25	36	127	127	92	3	245	79	8	0	0	0
Poste de santé-Assassan	7	126	19	40	124	220	95	25	374	76	13	0	0	0
Poste de santé-Daley Af	26	110	24	39	92	108	76	2	224	36	4	0	0	0
Poste de santé-Khor Angar	18	63	10	17	77	48	52	0	351	20	7	0	0	0
Poste de santé-Medcho	24	112	19	64	81	107	67	57	190	74	4	0	0	0
Poste de santé-Waddi	29	107	22	26	111	122	66	0	251	66	22	0	0	4
Total d'Obock	643	1369	432	742	1122	1226	990	177	3599	880	122	0	39	65
CMH-Tadjourah	959	1595	1034	890	1404	1173	1098	0	1653	902	94	0	11	87
Poste de santé-Adaillou	0	5	0	29	6	51	57	0	0	71	0	0	0	0
Poste de santé-Assa Guella	3	18	5	11	16	9	6	25	128	23	0	0	0	6
Poste de santé-Balho	0	61	0	15	216	13	23	0	535	35	0	2	0	42
Poste de santé-Day	3	11	1	3	47	8	12	0	8	0	0	0	0	0
Poste de santé-Dorra	12	60	19	8	30	9	17	2	81	50	0	0	0	13
Poste de santé-Guirrori	0	3	1	2	5	2	4	0	0	16	0	0	0	1
Poste de santé-Kalaf	12	12	13	21	26	67	20	55	243	73	0	2	0	0
Poste de santé-Randa	0	43	1	3	24	54	51	0	0	141	0	0	0	30
Poste de santé-Ripta	0	33	2	0	2	21	18	0	4	13	0	0	0	0
Poste de santé-Sagallou	11	72	9	3	46	17	22	0	113	49	0	0	3	7
Total de Tadjourah	1000	1913	1085	985	1822	1424	1328	82	2765	1373	94	4	14	186
Ensemble des régions	3142	11090	3146	4512	8985	10689	6239	26043	13630	10272	1636	45	104	688

III.4 Santé de la Reproduction .

III.4.1 Consultations prénatales

Tableau III.4.1.1 : Récapitulatif des activités réalisées au niveau du service des consultations prénatales en 2022.

Structures sanitaires	CPN1			CPN2			CPN 3		CPN 4	Femme sans MGF (P0)	MGF			FE anémiées		FE malnutriées
	1er Trim	2ème Trim	3ème Trim	1er Trim	2ème Trim	3ème Trim	2ème Trim	3ème Trim			Type 1	Type 2	Type 3	Simple	Sévère	
CMH_Ali-Sabieh	584	241	117	11	376	122	50	234	205	24	35	3	5	108	25	5
Camps de réfugiés -Ali-Addeh	107	111	71	16	76	56	22	108	63	8	17	34	18	173	62	66
Camps de réfugiés Holl-Holl	59	32	17	25	26	24	23	17	15	0	37	38	20	0	0	2
Poste de santé-Ali Addeh	126	128	73	0	92	56	17	109	71	6	35	35	15	165	55	81
Poste de santé-Assamo	38	37	23	10	9	8	6	6	7	0	7	1	0	23	6	27
Poste de santé-Beya Addeh	25	15	5	0	0	0	0	0	0	0	0	0	0	18	1	10
Poste de santé-Dasbyo	9	0	0	0	18	0	1	5	0	0	0	0	0	20	0	21
Poste de santé-Goubéto	23	26	9	4	11	5	1	0	0	0	6	5	1	17	4	10
Poste de santé-Guestir	35	27	17	27	20	8	2	1	0	17	0	0	0	49	24	82
Poste de santé-Holl-Holl	102	56	27	5	21	16	20	16	2	0	0	0	0	37	23	0
Ali-Sabieh	1108	673	359	98	649	295	142	496	363	55	137	116	59	610	200	304
CMH-Arta	69	67	37	7	56	43	6	51	16	1	29	30	0	27	2	5
Poste de santé -Chebelley	0	0	0	0	0	0	0	0	0	0	0	0	0	0	0	0
Poste de santé -Damerjog	39	40	26	14	15	6	11	17	11	11	53	18	10	11	7	4
Poste de santé -Douda	7	5	7	3	0	2	1	3	0	0	18	5	0	4	6	13
Poste de santé -Karta	0	0	0	0	0	0	0	0	0	0	0	0	0	0	0	0
Poste de santé -Omar Jakaà	0	0	0	0	0	0	0	0	0	0	0	0	0	0	0	0
Poste de santé -PK 51	0	0	0	0	0	0	0	0	0	0	0	0	0	0	0	0
Poste de santé -Wéah	31	30	32	9	9	15	8	8	5	5	11	8	33	23	11	23
poste de sante - Ali Ounch	0	0	0	0	0	0	0	0	0	0	0	0	0	0	0	0
poste de sante - Leyta	0	0	0	0	0	0	0	0	0	0	0	0	0	0	0	0
Arta	146	142	102	33	80	66	26	79	32	17	111	61	43	65	26	45
CMH-Dikhil	229	309	142	34	189	206	73	142	69	0	104	655	55	199	50	40
Poste de santé -Abaitou	0	0	0	0	0	0	0	0	0	0	0	0	0	0	0	0
Poste de santé -As Eylà	120	89	28	1	73	56	20	40	13	0	13	103	0	37	13	10
Poste de santé -Galamo	121	143	52	12	39	29	5	4	7	0	19	123	3	31	6	20
Poste de santé -Gourabous	0	0	0	0	0	0	0	0	0	0	0	0	0	0	0	0
Poste de santé -Koutabouya	0	0	0	0	0	0	0	0	0	0	0	0	0	0	0	0
Poste de santé -Mouloud	45	14	12	1	24	16	2	10	3	0	0	53	0	34	0	6
Poste de santé -Sankal	0	0	0	0	0	0	0	0	0	0	0	0	0	0	0	0
Poste de santé -Yoboki	56	48	43	21	22	24	23	20	20	0	30	54	0	71	21	71
Dikhil	571	603	277	69	347	331	123	216	112	0	166	988	58	372	90	147
CSC- cite Nasib	149	52	22	8	59	33	20	26	2	0	16	0	1	1	0	14
CSC-Ambouli	400	178	147	51	183	167	91	150	85	109	221	44	5	18	8	12
CSC-Balbala 1	229	326	114	0	157	151	14	216	164	155	49	57	91	68	17	123
CSC-Balbala 2	256	414	316	0	147	394	0	245	122	108	29	0	0	22	2	136
CSC-Gendarmerie National	7	3	1	10	7	4	2	5	5	4	7	1	0	10	0	5
CSC-Ibrahim balala	139	73	26	19	60	45	28	52	57	0	15	17	0	5	3	1
CSC-Khor-Bourhan	244	122	92	9	162	95	7	128	62	25	68	0	2	7	0	0
CSC-PK20	32	21	17	0	40	24	0	29	13	0	0	7	13	14	1	3
CSC-Quartier 7	164	83	73	28	79	62	17	80	46	0	78	0	3	0	0	19
CSC-Wahledaba	181	301	151	6	152	140	44	157	31	29	328	40	45	61	17	22
Polyclinique-Arnaud	286	263	94	0	195	209	18	240	98	0	11	49	13	35	10	0
Polyclinique-Dr Gouled	746	742	342	0	438	548	152	470	172	108	151	162	67	141	65	59
Polyclinique-Farad had	291	283	196	7	173	148	23	165	59	19	23	78	164	7	1	35
Polyclinique-Hayableh	588	611	414	0	362	708	0	681	266	0	45	350	11	160	30	16
Polyclinique-Houmed	688	376	127	219	223	189	151	195	177	19	125	158	26	12	3	3
Polyclinique-Iftin	244	230	162	8	201	138	31	191	79	0	105	16	21	37	11	28
Djibouti-ville	4644	4078	2294	365	2638	3055	598	3030	1438	576	1271	979	462	598	168	476
CMH-Obock	380	324	137	95	255	244	13	254	132	49	1	8	44	70	0	62
Camps des réfugiés Markazi	37	23	6	14	15	10	2	4	4	9	0	0	0	5	0	0
Poste de santé-Allaïlou	37	21	4	26	13	8	5	1	0	0	3	0	0	2	0	0
Poste de santé-Assassan	42	27	9	19	14	9	6	1	0	0	2	0	0	6	0	2
Poste de santé-Daley Af	31	16	4	19	12	9	6	0	0	2	2	1	0	1	0	0
Poste de santé-Khor Angar	22	17	2	14	9	7	1	0	0	0	0	0	0	0	2	0
Poste de santé-Medeho	25	22	6	14	11	10	4	2	2	0	0	0	0	1	0	0
Poste de santé-Waddi	24	10	0	15	18	9	2	0	2	0	7	6	1	4	0	0
Obock	598	460	168	216	347	306	39	262	140	60	15	15	45	89	2	64
CMH-Tadjourah	227	315	116	11	209	213	10	223	91	31	17	201	13	86	17	53
Poste de santé-Adaïlou	23	10	3	5	17	1	2	7	4	0	0	0	4	1	1	3
Poste de santé-Adoyla	0	0	0	0	0	0	0	0	0	0	0	0	0	0	0	0
Poste de santé-Assa Guella	16	0	0	0	28	2	19	15	21	0	12	0	0	0	0	0
Poste de santé-Balho	0	0	0	0	0	0	0	0	0	0	0	0	0	0	0	0
Poste de santé-Day	5	3	3	2	0	0	6	1	2	0	0	3	0	0	0	3
Poste de santé-Dorra	55	53	36	36	33	31	18	17	15	29	37	50	38	69	43	81
Poste de santé-Guirrori	0	0	0	0	0	0	0	0	0	0	0	0	0	0	0	0
Poste de santé-Kalaf	0	0	0	0	0	0	0	0	0	0	0	0	0	0	0	0
Poste de santé-Randa	32	7	1	3	21	7	2	9	0	0	10	0	0	86	0	75
Poste de santé-Ripta	0	0	0	0	0	0	0	0	0	0	0	0	0	0	0	0
Poste de santé-Sagallou	38	5	3	2	32	6	32	28	12	7	6	90	15	0	0	0
Tadjourah	396	393	162	59	340	260	89	300	145	67	82	344	70	242	61	215
Ensemble des régions	7463	6349	3362	840	4401	4313	1017	4383	2230	775	1782	2503	737	1976	547	1251

III.4.2 Consultations post-natales et Planning familial.

Tableau III.4.2.1 Récapitulatif des activités réalisées au niveau du service des consultations post-natal en 2022.

Structures sanitaires	CPoN		Planning Familiale					
	1	2	Pilule Microlut	Pilule Microgynon	Sayana Press	Depo proveira	DIU	Implant (jadelle)
CMH_Ali-Sabieh	4	27	64	199	658	26	0	5
Camps de réfugiés -Ali-Addeh	49	47	13	18	0	134	0	0
Camps de réfugiés Holl-Holl	69	33	31	70	1	64	0	0
Hôpital régional d'Ali-Sabieh	0	0	0	0	0	0	0	0
Poste de santé-Ali Addeh	35	44	19	19	0	123	0	0
Poste de santé-Assamo	6	4	14	3	0	0	0	0
Poste de santé-Beya Addeh	3	1	0	0	0	0	0	0
Poste de santé-Dasbyo	2	0	0	3	0	5	0	0
Poste de santé-Goubéto	34	15	2	27	0	9	0	0
Poste de santé-Guestir	13	9	0	0	0	0	0	0
Poste de santé-Holl-Holl	22	13	0	7	2	59	0	0
Ali-Sabieh	237	193	143	346	661	420	0	5
CMH-Arta	15	11	20	53	127	235	0	7
Poste de santé -Chebelley	0	0	0	0	0	0	0	0
Poste de santé -Damerjog	23	17	31	31	0	156	0	0
Poste de santé -Douda	3	0	8	14	5	29	0	0
Poste de santé -Karta	0	0	0	0	0	0	0	0
Poste de santé -Omar Jakaà	0	0	0	0	0	0	0	0
Poste de santé -PK 51	0	0	0	0	0	0	0	0
Poste de santé -Wéah	29	7	19	12	6	43	0	0
poste de sante - Ali Ounch	0	0	0	0	0	0	0	0
poste de sante - Leyta	0	0	0	0	0	0	0	0
Arta	70	35	78	110	138	463	0	7
CMH-Dikhil	324	174	56	57	47	405	6	42
Poste de santé-Abaitou	0	0	0	0	0	0	0	0
Poste de santé-As Eyla	76	51	7	10	0	39	0	0
Poste de santé-Galamo	16	19	7	10	2	30	0	0
Poste de santé-Gourabous	0	0	0	0	0	0	0	0
Poste de santé-Koutabouya	0	0	0	0	0	0	0	0
Poste de santé-Mouloud	0	5	20	66	7	27	0	0
Poste de santé-Sankal	0	0	0	0	0	0	0	0
Poste de santé-Yoboki	40	32	7	23	0	18	0	0
Dikhil	456	281	97	166	56	519	6	42
CSC- cite Nasib	42	129	81	20	0	170	0	0
CSC-Ambouli	3	119	286	461	954	1291	0	5
CSC-Balbala 1	29	76	213	199	281	471	0	1
CSC-Balbala 2	76	157	395	323	318	768	0	59
CSC-Gendarmerie National	15	10	16	14	0	20	0	0
CSC-Ibrahim balala	8	4	57	126	27	334	0	23
CSC-Khor-Bourhan	13	91	55	226	74	656	0	0
CSC-PK20	4	2	25	6	52	49	0	0
CSC-Quartier 7	3	20	113	80	203	321	63	20
CSC-Wahledaba	3	20	437	103	118	564	0	0
Centre National de référence "SR" Housseina	0	0	114	149	155	697	280	169
Polyclinique-Arnaud	6	84	200	427	398	870	0	6
Polyclinique-Dr Gouled	96	138	378	468	258	1188	0	10
Polyclinique-Farad had	17	73	232	190	379	622	0	13
Polyclinique-Hayableh	216	293	438	297	1198	724	12	13
Polyclinique-Houmed	1	78	192	113	393	750	0	0
Polyclinique-Iftin	48	29	80	131	0	298	0	1
Djibouti-ville	580	1323	3312	3333	4808	9793	355	320
CMH-Obock	43	3	48	68	89	463	6	1
Camps des réfugiés Markazi	0	0	42	29	0	90	0	0
Poste de santé-Allaillou	25	3	23	17	0	10	0	0
Poste de santé-Assassan	23	3	19	21	0	4	0	0
Poste de santé-Daley Af	17	16	18	46	0	9	0	0
Poste de santé-Khor Angar	3	4	9	10	0	2	0	0
Poste de santé-Medeho	7	0	31	26	0	26	0	0
Poste de santé-Waddi	18	0	19	7	1	11	0	0
Obock	136	29	209	224	90	615	6	1
CMH-Tadjourah	61	12	162	126	119	303	4	10
Poste de santé-Adaillou	3	0	12	7	10	45	0	0
Poste de santé-Adoyla	0	0	0	0	0	0	0	0
Poste de santé-Assa Guella	6	2	6	1	0	4	0	0
Poste de santé-Balho	0	0	0	0	0	0	0	0
Poste de santé-Day	1	1	2	0	0	0	0	0
Poste de santé-Dorra	14	14	13	14	30	8	0	0
Poste de santé-Guirrori	0	0	0	0	0	0	0	0
Poste de santé-Kalaf	0	0	0	0	0	0	0	0
Poste de santé-Randa	20	7	28	27	48	17	0	0
Poste de santé-Ripta	0	0	0	0	0	0	0	0
Poste de santé-Sagallou	17	26	10	37	11	14	0	0
Tadjourah	122	62	233	212	218	391	4	10
Ensemble des régions	1601	1923	4072	4391	5971	12201	371	385

III.4.3 Accouchements.

Tableau III.4.3.1 : Récapitulatif des activités réalisées au niveau du service des maternités en 2022.

Régions	Structures sanitaires	Motifs d'admissions			Modes d'accouchements			Termes des naissances			Termes des naissances		
		Admission pour accouchement	Admission pour fausse couche	Accouchement à domicile	Accouchement eutocique	Césarienne effectuée	Accouchement par ventouse	Accouchement Prématuro	Accouchement grossesse à terme	Accouchement Post terme	Naissances vivantes	Morts nés frais	Morts nés macérés
Ali-Sabieh	CMH_Ali-Sabieh	0	0	0	0	0	0	0	0	0	0	0	0
	Camps de réfugiés -Ali-Addeh	259	10	103	156	0	0	5	245	0	244	0	1
	Camps de réfugiés Holl-Holl	120	5	91	96	0	0	0	121	0	121	0	0
	Hôpital régional d'Ali-Sabieh	909	42	872	632	184	0	31	826	13	836	14	37
	Poste de santé-Ali Addeh	261	6	82	209	0	0	4	246	0	259	1	3
	Poste de santé-Assamo	35	0	13	14	0	0	0	26	0	26	0	0
	Poste de santé-Beya Addeh	3	0	3	3	0	0	0	3	0	5	0	0
	Poste de santé-Dasbyo	28	0	28	28	0	0	0	28	0	24	0	0
	Poste de santé-Goubéto	28	0	16	16	0	0	0	18	0	15	0	0
	Poste de santé-Guestir	20	0	15	20	0	0	0	20	0	17	0	0
	Poste de santé-Holl-Holl	110	2	96	74	0	0	0	105	0	94	1	1
Total de région	1773	65	1319	1248	184	0	40	1638	13	1641	16	42	
Arta	CMH-Arta	157	13	70	73	0	0	0	82	0	81	1	0
	Poste de santé -Chebelley	2	0	0	0	0	0	0	0	0	1	0	0
	Poste de santé -Damerjog	75	2	38	40	0	0	0	45	1	31	0	0
	Poste de santé -Douda	2	0	1	1	0	0	0	1	0	1	0	0
	Poste de santé -Karta	0	0	0	0	0	0	0	0	0	0	0	0
	Poste de santé -Omar Jakaà	0	0	0	0	0	0	0	0	0	0	0	0
	Poste de santé -PK 51	0	0	0	0	0	0	0	0	0	0	0	0
	Poste de santé -Wéah	77	9	39	21	0	0	0	51	0	48	0	0
	poste de sante - Ali Ounch	0	0	0	0	0	0	0	0	0	0	0	0
	poste de sante - Leyta	0	0	0	0	0	0	0	0	0	0	0	0
Total de région	313	24	148	135	0	0	0	179	1	162	1	0	
Dikhil	CMH-Dikhil	615	54	598	504	73	7	24	557	2	457	9	22
	Poste de santé-Abaitou	0	0	0	0	0	0	0	0	0	0	0	0
	Poste de santé-As Eylà	165	7	125	100	0	0	0	170	0	131	0	0
	Poste de santé-Galamo	46	1	18	43	0	0	0	51	0	39	1	0
	Poste de santé-Gourabous	0	0	0	0	0	0	0	0	0	0	0	0
	Poste de santé-Koutabouya	0	0	0	0	0	0	0	0	0	0	0	0
	Poste de santé-Mouloud	52	7	27	32	0	0	2	34	0	31	0	0
	Poste de santé-Sankal	0	0	0	0	0	0	0	0	0	0	0	0
	Poste de santé-Yoboki	78	8	45	38	0	0	5	74	0	42	0	0
	Total de région	956	77	813	717	73	7	31	886	2	700	10	22
Djibouti-ville	CSC-PK20	5	0	4	5	0	0	0	2	0	4	3	0
	Hôpital Cheiko	3750	197	3613	2741	1080	6	331	3099	615	3919	37	71
	Hôpital de Maternité Dar El Hanan	6553	149	969	3821	2718	4	162	6120	6	6490	36	176
	Polyclinique-Arnaud	35	0	35	32	0	0	1	34	0	35	0	0
	Polyclinique-Dr Gouled	454	73	180	433	0	0	6	509	1	505	4	5
	Polyclinique-Farad had	15	1	13	15	0	0	1	14	0	14	1	0
	Polyclinique-Hayableh	538	5	476	498	0	0	13	505	0	502	5	5
	Polyclinique-Houmed	32	0	26	32	3	0	0	32	0	32	0	0
	Polyclinique-Iftin	162	8	88	113	0	0	0	101	0	99	0	2
Total de région	11544	433	5404	7690	3801	10	514	10416	622	11600	86	259	
Obock	CMH-Obock	387	19	373	310	54	5	10	367	0	311	5	11
	Camps des réfugiés Markazi	0	0	0	0	0	0	0	0	0	0	0	0
	Poste de santé-Allaillou	37	0	35	37	0	0	0	37	0	37	0	0
	Poste de santé-Assassan	29	0	27	29	0	0	0	29	0	29	0	0
	Poste de santé-Daley Af	35	0	32	35	0	0	1	34	0	34	0	1
	Poste de santé-Khor Angar	21	0	21	19	0	0	0	21	0	21	0	0
	Poste de santé-Medeho	28	0	25	28	0	0	0	29	0	28	0	0
	Poste de santé-Waddi	37	0	39	39	0	0	0	39	0	40	0	0
	Total de région	574	19	552	497	54	5	11	556	0	500	5	12
Tadjourah	CMH-Tadjourah	544	17	543	419	64	2	19	493	1	501	19	14
	Poste de santé-Adaillou	23	0	17	24	0	0	0	21	0	15	0	0
	Poste de santé-Adoyla	0	0	0	0	0	0	0	0	0	0	0	0
	Poste de santé-Assa Guella	36	0	23	36	0	0	0	36	0	32	0	0
	Poste de santé-Balho	93	0	0	101	0	0	0	101	0	93	0	0
	Poste de santé-Day	10	0	8	6	0	0	0	9	0	8	0	0
	Poste de santé-Dorra	49	3	32	44	0	0	1	43	0	42	2	0
	Poste de santé-Guirrori	0	0	0	0	0	0	0	0	0	0	0	0
	Poste de santé-Kalaf	0	0	0	0	0	0	0	0	0	0	0	0
	Poste de santé-Randa	53	2	49	49	0	0	1	53	0	45	1	1
	Poste de santé-Ripta	0	0	0	0	0	0	0	0	0	0	0	0
Poste de santé-Sagallou	64	0	58	62	0	0	0	62	0	62	0	0	
Total de région	872	22	730	741	64	2	21	818	1	798	22	15	
Ensemble des régions	16032	640	8966	11028	4176	24	617	14493	639	15401	140	350	

III.4.4 Programme des Transmissions Parents-Enfants

Tableau III.4.4.1 : Activités en cascade au PTPE avec femmes enceintes dépistées, résultats Positifs et la Mise

Structures Sanitaires	FE consultées en CPN 1	Conseil pré-Test	Tests réalisés		Test Positif		Conseil Post-Tests	ARV		PVVIH Enceinte	
			Nombre	%	Nombre	%		Nombre	%		
Djibouti Ville	12356	11729	11729	94,93	11	0,09	11729	11	100,00	16	
Obock	CMH-Obock	553	356	356	64,38	1	0,28	356	1	100,00	0
	Dalay-Af	41	5	5	12,20	0	0,00	5	0	////	0
	Khor Angar	31	0	0	0,00	0	////	0	0	////	0
Tadjourah	Tadjourah	739	641	641	86,74	1	0,16	641	1	////	1
	Randa	50	16	16	32,00	0	0,00	16	0	////	0
	Dorra	155	110	110	70,97	0	0,00	110	0	////	0
	Balho	18	0	0	0,00	0	////	0	0	////	0
Dikhil	Dikhil	527	448	448	85,01	0	0,00	448	0	////	1
	Mouloud	342	317	317	92,69	0	0,00	317	0	////	0
	As-ela	209	93	93	44,50	0	0,00	93	0	////	0
Ali-Sabieh	Ali-Sabieh	929	773	773	83,21	0	0,00	773	0	////	2
	Ali Addeh	349	349	349	100,00	0	0,00	349	0	////	0
	Holl-Holl	135	135	135	100,00	0	0,00	135	0	////	1
Arta	Arta	177	177	177	100,00	0	0,00	177	0	////	0
	Wéah	82	7	7	8,54	0	0,00	7	0	////	0
	Douda	7	0	0	0,00	0	////	0	0	////	0
	Damerjog	16	16	16	100,00	0	0,00	16	0	////	0
Total	16 716	15 172	15 172	90,76	13	0,09	15 172	13	100,00	21	

Graphique III.4.4.1 : Evolution annuelles de nombre des FE testées et testées

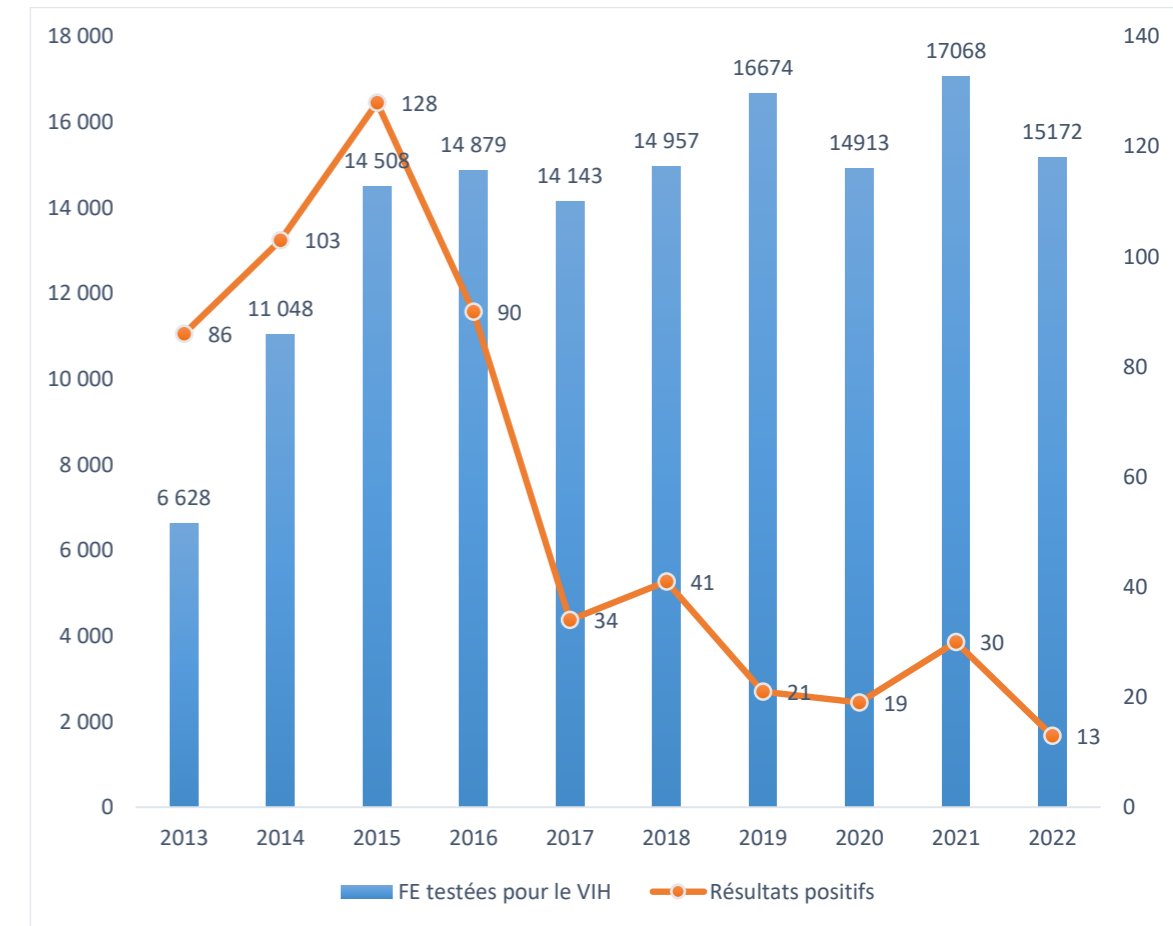

Graphique 17 : Nombre des FE consultés en CPN et testées au VIH par régions

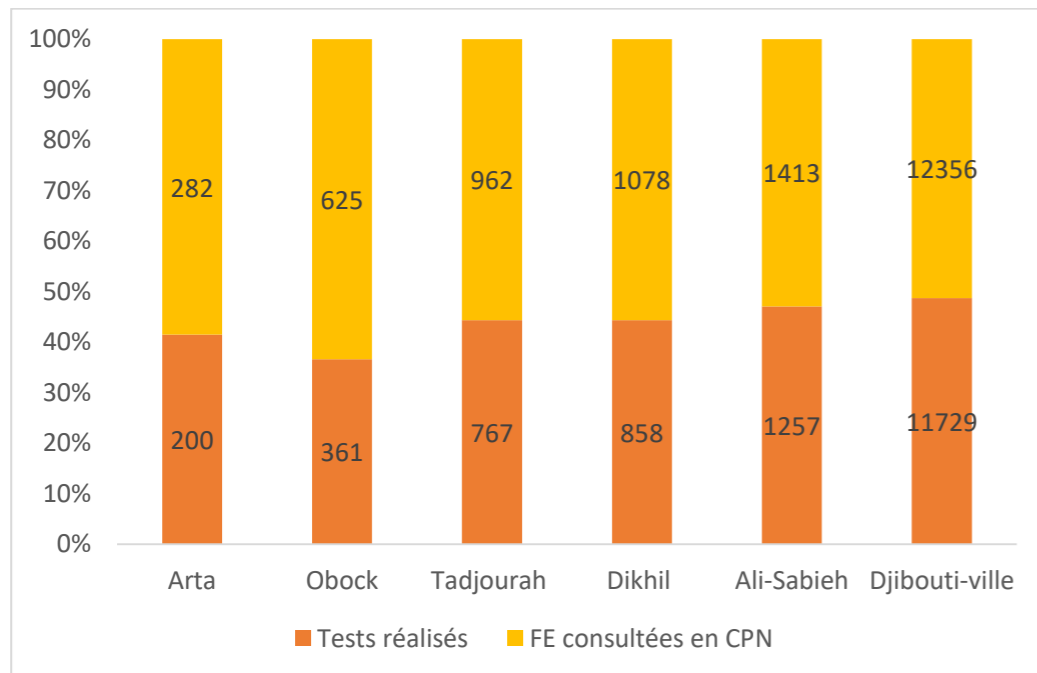

Graphique 18 : Activités PTPE en cascade par région en 2022

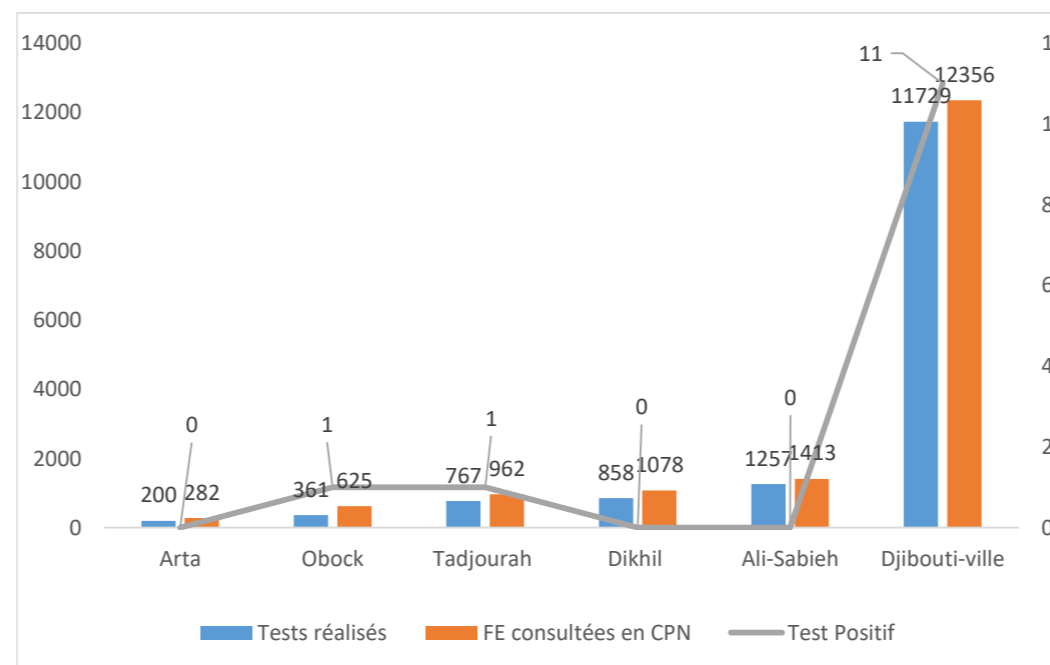

Graphique 19 : Evolution annuelle de suivi des enfants né de mère séropositives

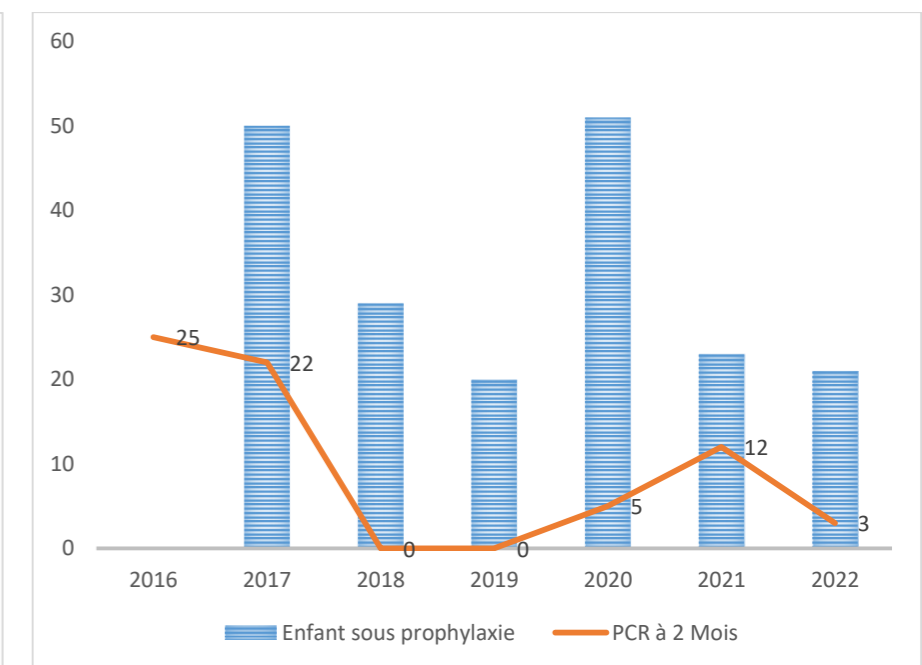

III.4.5 Résultats des indicateurs de performance de la santé de reproduction

Tableau III.4.5.1 : Résultats en couvertures des indicateurs des performances des programmes de la santé de reproduction en 2022.

Indicateurs		Ali-Sabieh	Arta	Dikhil	Djibouti-ville	Obock	Tadjourah	Ensemble des régions	
<i>Taux des couvertures en Consultations prénatales</i>	CPN 1	Nombre	2 140	390	1 451	11 016	1 226	951	17 174
		Couverture en %	70,98	26,53	47,06	66,84	93,23	31,65	60,54
	CPN 2	Nombre	1 042	179	747	6 058	869	659	9 554
		Couverture en %	34,56	12,18	24,23	36,76	66,08	21,93	33,68
	CPN 3	Nombre	638	105	339	3 628	301	389	5 400
		Couverture en %	21,16	7,14	11,00	22,01	22,89	12,95	19,03
	CPN 4 et +	Nombre	363	32	112	1 438	140	145	2 230
		Couverture en %	12,04	2,18	3,63	8,73	10,65	4,83	7,86
<i>Femmes enceintes anémiées</i>		Nombre	810	91	462	766	91	303	2 523
		Incidence (%)	26,87	6,19	14,99	4,65	6,92	10,08	8,89
<i>Consultations post-natales</i>	CPoN 1	Nombre	237	70	456	580	136	122	1 601
		Couverture en %	8,80	5,87	18,21	3,94	10,34	4,54	6,32
	CPoN 2	Nombre	193	35	281	1 323	29	62	1 923
		Couverture en %	7,17	2,93	11,22	8,99	2,21	2,31	7,59
<i>Taux de prévalence contraceptive</i>	Taux de prévalence	Nombre	1 575	796	886	21 921	1 145	1 068	27 391
		%	6,50	6,74	3,58	16,55	10,86	4,42	12,02
	Pilule Microgynon	Nombre	143	78	97	3 312	209	233	4 072
		%	9,08	9,80	10,95	15,11	18,25	21,82	14,87
	Pilule Microlut	Nombre	346	110	166	3 333	224	212	4 391
		%	21,97	13,82	18,74	15,20	19,56	19,85	16,03
	Depo proveira	Nombre	420	463	519	9 793	615	391	12 201
		%	26,67	58,17	58,58	44,67	53,71	36,61	44,54
	Implant (jadelle)	Nombre	5	7	42	320	1	10	385
		%	0,32	0,88	4,74	1,46	0,09	0,94	1,41
	Sayana Press	Nombre	661	138	56	4 808	90	218	5 971
		%	41,97	17,34	6,32	21,93	7,86	20,41	21,80
	DIU	Nombre	-	-	6	355	6	4	371
		%	0,00	0,00	0,68	1,62	0,52	0,37	1,35

III.5 Programme Elargi de la vaccination.

Tableau III.5.1 : Nombre des antigènes administrés et les couvertures vaccinales par antigènes selon les régions sanitaire en 2022.

Structures sanitaires		BCG	En %	Penta 1	en %	Penta 2	en %	Penta 3	en %	VAR 1	en %	
Ali Sabieh	Camps de réfugiés -Ali-Addeh	221	///	261	///	251	///	218	///	204	///	
	Camps de réfugiés Holl-Holl	132	///	121	///	123	///	124	///	154	///	
	Hôpital régional d'Ali-Sabieh	836	///	0	///	0	///	0	///	0	///	
	CMH_Ali-Sabieh	80	13,46	884	156,75	861	152,67	847	150,19	951	168,63	
	Poste de santé-Ali Addeh	253	41,46	42	7,26	42	7,26	39	6,74	26	4,49	
	Poste de santé-Assamo	33	19,56	56	35,00	51	31,88	32	20,00	22	13,75	
	Poste de santé-Beya Addeh	16	56,23	17	62,99	19	70,40	13	48,17	16	59,28	
	Poste de santé-Dasbyo	32	29,00	27	25,80	31	29,62	30	28,66	25	23,89	
	Poste de santé-Goubéto	37	45,53	48	62,27	34	44,11	26	33,73	35	45,41	
	Poste de santé-Guestir	20	17,83	19	17,86	21	19,74	26	24,44	28	26,32	
	Poste de santé-Holl-Holl	82	19,34	62	15,42	62	15,42	48	11,94	35	8,70	
Total de la région	1742	81,79	1537	76,09	1495	74,01	1403	69,45	1496	74,06		
Arta	poste de sante - Ali Ouneh	8	///	9	///	16	///	14	///	22	///	
	poste de sante - Leyta	12	///	27	///	15	///	16	///	18	///	
	Poste de santé -Chebelley	1	1,50	0	-	0	-	1	1,58	2	3,16	
	Poste de santé -Damerjog	51	14,68	191	57,98	173	52,52	166	50,39	233	70,73	
	Poste de santé -Douda	14	17,66	68	90,45	74	98,43	56	74,49	40	53,20	
	Poste de santé -Karta	6	25,78	6	27,18	13	58,89	10	45,30	11	49,83	
	Poste de santé -Omar Jakaà	3	///	28	///	35	///	39	///	44	///	
	Poste de santé -PK 51	1	4,41	7	32,52	4	18,58	3	13,94	7	32,52	
	Poste de santé -Wéah	84	79,86	112	112,27	97	97,23	108	108,26	73	73,17	
	Total de la région	267	25,72	725	73,63	707	71,81	659	66,93	793	80,54	
	Dikhil	CMH-Dikhil	551	75,87	1088	157,94	721	104,67	893	129,64	775	112,51
Poste de santé-Abaitou		11	66,39	17	108,17	23	146,35	15	95,45	14	89,08	
Poste de santé-As Eylal		204	55,92	145	41,91	151	43,64	90	26,01	165	47,69	
Poste de santé-Galamo		45	249,03	15	87,52	19	110,86	19	110,86	25	145,86	
Poste de santé-Gourabous		21	29,97	22	33,10	27	40,62	23	34,60	21	31,59	
Poste de santé-Koutabouya		21	16,68	43	36,01	62	51,92	41	34,34	38	31,82	
Poste de santé-Mouloud		51	40,93	78	65,99	75	63,46	73	61,76	68	57,53	
Poste de santé-Sankal		22	17,40	38	31,69	15	12,51	14	11,67	42	35,02	
Poste de santé-Yoboki		108	17,82	97	16,87	54	9,39	47	8,18	62	10,79	
Total de la région		1034	47,46	1543	74,67	1147	55,50	1215	58,80	1210	58,55	
Djibouti ville		Cabinet-Accina	40	///	50	///	50	///	20	///	0	///
	Caisse National de Sécurité Social 2	0	///	461	///	586	///	457	///	521	///	
	Clinique ADEM	66	///	67	///	35	///	25	///	5	///	
	Clinique Héron	30	///	40	///	45	///	39	///	33	///	
	Clinique SOM	1	///	11	///	9	///	12	///	15	///	
	CSC- cite Nasib	0	///	77	///	37	///	28	///	10	///	
	CSC-Ambouli	55	8,02	676	103,97	767	117,96	597	91,82	584	89,82	
	CSC-Balbala 1	0	-	868	64,98	846	63,34	809	60,57	945	70,75	
	CSC-Balbala 2	0	-	913	74,31	896	72,93	879	71,55	1186	96,53	
	CSC-Force Armé Djiboutien	0	///	104	///	88	///	74	///	59	///	
	CSC-Garde côte	0	///	0	///	0	///	0	///	0	///	
	CSC-Garde Républicaine	0	///	209	///	223	///	203	///	174	///	
	CSC-Gendarmerie National	0	///	33	///	33	///	32	///	24	///	
	CSC-Ibrahim balala	0	-	155	31,38	158	31,99	150	30,37	191	38,67	
	CSC-Khor-Bourhan	0	-	218	45,30	225	46,76	172	35,74	179	37,20	
	CSC-PK20	4	///	54	///	44	///	35	///	39	///	
	CSC-Police Nationale	0	///	0	///	0	///	0	///	0	///	
	CSC-Quartier 7	1	0,12	557	68,43	554	68,06	498	61,18	302	37,10	
	CSC-Wahledaba	2	0,26	714	97,96	669	91,79	653	89,59	541	74,23	
	Polyclinique-Affi	48	///	86	///	100	///	109	///	73	///	
	Polyclinique-Arnaud	61	8,49	517	75,89	466	68,40	433	63,56	428	62,82	
	Polyclinique-Dr Gouled	464	53,42	1805	219,11	1837	222,99	1510	183,30	1221	148,22	
	Polyclinique-Farad had	21	1,84	500	46,06	382	35,19	335	30,86	354	32,61	
	Polyclinique-Hayableh	479	29,40	1683	108,91	1343	86,91	1289	83,41	697	45,10	
	Polyclinique-Houmed	37	4,88	824	114,58	707	98,31	645	89,69	688	95,67	
	Polyclinique-Iftin	72	14,99	308	67,62	273	59,94	259	56,86	170	37,32	
	Hôpital de référence privée-Al-Rahma	958	///	493	///	519	///	501	///	175	///	
Hôpital Cheiko	3593	///	0	///	0	///	0	///	0	///		
Hôpital de Maternité Dar El Hanan	6500	///	0	///	0	///	0	///	0	///		
Total de la région	12432	106,78	11423	103,44	10892	98,63	9764	88,42	8614	78,00		
Obock	CMH-Obock	359	103,17	303	91,80	273	82,71	260	78,78	238	72,11	
	Poste de santé-Allaillou	30	10,30	57	20,62	33	11,94	29	10,49	15	5,43	
	Poste de santé-Assassan	27	17,15	41	27,45	43	28,79	19	12,72	8	5,36	
	Poste de santé-Daley Af	28	79,68	44	132,01	49	147,02	22	66,01	14	42,00	
	Poste de santé-Khor Angar	8	48,11	17	107,78	16	101,44	9	57,06	8	50,72	
	Poste de santé-Medeho	8	21,83	16	46,04	11	31,65	10	28,77	5	14,39	
	Poste de santé-Waddi	15	35,69	21	52,69	17	42,65	5	12,54	2	5,02	
	Total de la région	475	51,23	499	56,74	442	50,26	354	40,25	290	32,97	
	Tadjourah	CMH-Tadjourah	488	94,08	605	122,97	581	118,10	480	97,57	412	83,74
		Poste de santé-Adaillou	33	29,31	57	53,38	70	65,55	61	57,12	68	63,68
		Poste de santé-Adoyla	0	-	0	-	0	-	0	-	0	-
Poste de santé-Assa Guella		38	26,02	25	18,05	18	13,00	15	10,83	10	7,22	
Poste de santé-Balho		107	230,28	83	188,33	101	229,17	91	206,48	74	167,91	
Poste de santé-Day		18	11,83	39	27,02	32	22,17	20	13,86	42	29,10	
Poste de santé-Dorra		37	7,03	29	5,81	29	5,81	24	4,81	24	4,81	
Poste de santé-Guirrori		0	-	4	5,55	5	6,94	2	2,78	1	1,39	
Poste de santé-Kalaf		5	31,75	12	80,33	14	93,72	10	66,95	3	20,08	
Poste de santé-Randa		51	22,18	54	24,76	56	25,67	58	26,59	51	23,38	
Poste de santé-Ripta		0	-	0	-	2	1,70	3	2,55	0	-	
Poste de santé-Sagallou	59	42,33	62	46,89	49	37,06	67	50,67	48	36,30		
Total de la région	836	39,36	970	48,15	957	47,51	831	41,25	733	36,39		
Ensemble	16786	83,76	16697	87,84	15640	82,28	14226	74,84	13136	69,11		

III.6 Examens cliniques des laboratoires.

Tableau III.6.1 : Récapitulatif des activités réalisées au niveau des laboratoires en 2022.

Structures sanitaires	NFS	Hématologie	Hémoglobine-Hématocrite	CD4	TP-TCK	Glycémie	Urée	Créatinine	Acide Urique	Cholestérol	PV	ECBU	BK	Ponction Ascite	Antigène HBs positif	HCV positif	HAV positif	Toxoplasmose	Rubéole	Syphilis VDRL positif	Brucellose positif	
CMH-Arta	2132	1918	2132	0		139	32	83		95		135										15
CMH-Dikhil	2866	559	0	4	0	248	76	126	0	68	25	561	0	0	0	10	0	118	127	0	0	
CMH-Obock	4041	4693	14	0	40	1926	112	733	3	558	0	647	240	0	18	2	0	0	0	0	0	113
CMH-Tadjourah	10884	0	14	0	0	2754	265	1239	0	1957	0	1634	169	0	9	0	0	2	2	0	0	1072
CSC-Ambouli	418	0	0	0	0	0	0	0	0	0	0	59	10	0	0	0	0	10	10	0	0	
CSC-Balbala 1	1160	0	0	0	0	231	3	151	29	104	0	548	148	0	10	1	0	58	52	32	0	
CSC-Balbala 2	1109	190	0	0	0	147	6	97	6	91	0	508	380	0	1	0	0	30	0	2	1	
CSC-Ibrahim balala	0	0	0	0	0	108	0	0	0	0	0	191	210	0	1	4	0	24	24	0	0	
CSC-Khor-Bourhan	0	0	0	0	0	74	0	0	0	0	0	204	172	0	0	0	0	22	17	1	0	
CSC-Quartier 7	427	0	246	0	2	150	35	70	0	84	0	80	27	0	3	0	0	52	44	2	0	
CSC-Wahledaba	1058	345	0	0	0	579	12	90	0	136	0	36	54	0	4	0	0	114	106	0	0	
Total des CMH et CSC	24095	7705	2406	4	42	6356	541	2589	38	3093	25	4603	1410	0	46	17	0	445	382	37	1186	
Hôpital Cheiko	80450	21437	0	0	2729	15998	2961	14040	2153	9485	0	6522	27	5	67	17	0	43	0	0	0	
Hôpital de Maternité Dar El Hanan	17644	3098	984	0	4047	1076	745	2137	0	92	98	153	0	0	0	0	0	0	0	0	0	0
Hôpital de pneumo-ptisiologie Dr Chakib Saad	3678	3502	0	0	0	1830	8	1939	0	369	0	0	2338	92	0	0	0	0	0	0	0	0
Hôpital régional d'Ali-Sabieh	5321	0	5321	0	431	714	383	606	75	315	285	1964	542	3	12	1	2	277	311	34	0	
Centre National de référence "SR" Housseina	908	1473	60	0	0	723	187	203	0	158	1192	1486	24	0	147	1	0	194	98	40	0	
Centre de référence VIH-IST Yonis Toussaint	27	0	0	0	0	0	0	0	0	0	0	0	0	0	0	0	0	0	1	0	0	
Total de Niveau 3	108028	29510	6365	0	7207	20341	4284	18925	2228	10419	1575	10125	2931	100	226	19	2	514	410	74	0	
Polyclinique-Arnaud	957	0	0	4	0	68	0	19	0	6	0	144	67	0	2	0	0	52	63	10	0	
Polyclinique-Dr Gouled	4187	0	0	4	0	1065	28	265	0	214	115	1295	186	0	18	1	0	164	159	16	0	
Polyclinique-Farad had	12826	0	0	0	0	681	82	199	0	200	0	1027	18	0	0	0	0	391	385	0	0	
Polyclinique-Hayableh	5366	0	0	0	0	1195	158	459	0	196	0	1839	243	0	9	0	0	36	27	0	0	
Polyclinique-Houmed	2271	94	0	0	0	24	0	29	0	11	0	457	22	0	3	0	0	52	50	3	0	
Polyclinique-Iftin	1275	0	17	0	0	250	59	123	16	113	50	430	19	0	0	0	0	32	27	0	0	
Total de Niveau 3	26882	94	17	8	0	3283	327	1094	16	740	165	5192	555	0	32	1	0	727	711	29	0	
Camps de réfugiés -Ali-Addeh	0	0	254	0	0	374	0	0	0	0	0	0	0	0	0	0	0	0	0	1	0	
Camps de réfugiés Holl-Holl	24	0	60	0	0	133	0	0	0	0	0	0	0	0	0	0	0	0	0	0	0	
Total de Niveau 3	24	188	348	8	0	5259	544	1705	32	1060	215	7918	839	0	44	1	0	847	815	33	0	
Ensemble des régions	159029	37497	9136	20	7249	35239	5696	24313	2314	15312	1980	27838	5735	100	348	38	2	2533	2318	173	1186	

III.7 Activités des pharmacies communautaires.

Tableau III.7.1 : Activités réalisées par les pharmacies communautaires des formations sanitaires du niveau 1&2 en 2022.

Structures sanitaires	Recettes du mois	Ordonnances reçues	Nombre d'ordonnances avec antibiotique	Nombre d'ordonnances avec prescription hors liste des médicaments essentiels	Nombre d'ordonnances avec rupture d'un produit
CSC- cite Nasib	139 550	425	183	0	0
CSC-Ambouli	2 314 720	4387	2173	438	151
CSC-Balbala 1	1 304 750	1428	1068	0	53
CSC-Balbala 2	2 669 770	3989	2648	167	1034
CSC-Ibrahim balala	1 303 640	1910	1133	76	106
CSC-Khor-Bourhan	1 980 660	5764	1997	0	0
CSC-Quartier 7	1 815 684	1845	12321	0	18
CSC-Wahledaba	3 756 000	4063	2321	0	1195
Total des CSC	15 284 774	23811	23844	681	2557
Polyclinique-Arnaud	1 856 038	2248	844	43	77
Polyclinique-Dr Gouled	3 233 030	3830	949	340	230
Polyclinique-Farad had	3 256 750	4263	1490	123	800
Polyclinique-Hayableh	2 938 400	5041	5332	0	2
Polyclinique-Houmed	2 671 307	5254	3171	0	0
Polyclinique-Iftin	2 467 500	2895	1356	0	0
Total des polycliniques	16 423 025	23531	13142	506	1109
Poste de santé-Ali Addeh	578 580	807	664	0	30
Poste de santé-Holl-Holl	129 780	492	301	0	0
Poste de santé-Mouloud	415 180	1298	746	0	0
CMH-Arta	213 450	1594	846	202	153
CMH-Dikhil	705 615	3429	1577	250	160
CMH-Obock	1 149 440	1267	671	0	0
CMH-Tadjourah	3 684 650	2409	1927	0	0
Total des polycliniques	6 876 695	11296	6732	452	343
Ensemble des régions	38 584 494	58638	43718	1639	4009

III.8 Programme National de Nutrition

Tableau III.8.1 : Nombre d'enfants pris en charge selon les modalités malnutries modérées et sévères au niveau des formations sanitaires du niveau 1 & 2 au cours de l'année 2022.

MAM													
Régions sanitaires	P/T <-2Zs et P/T ≥-3Zs Ou PB<12,5cm				Autres admis (rechute)				Réadmission après Abandon				Total
	6-36 mois		37-59 mois		6-36 mois		37-59 mois		6-36 mois		37-59 mois		
	Féminin	Masculin	Féminin	Masculin	Féminin	Masculin	Féminin	Masculin	Féminin	Masculin	Féminin	Masculin	
Ali-Sabieh	491	428	252	257	28	21	16	13	20	33	24	20	1603
Arta	205	170	86	106	6	4	2	2	12	12	9	9	623
Dikhil	181	228	114	129	1	4	13	11	1	1	4	2	689
Djibouti-ville	630	643	75	93	46	44	1	1	0	3	0	1	1537
Obock	300	298	158	171	0	0	4	2	0	0	0	0	933
Tadjourah	323	308	87	80	0	0	0	0	0	0	0	0	798
Total	2130	2075	772	836	81	73	36	29	33	49	37	32	6183

MAS & MASC													
Régions sanitaires	P/T<-3ZS Ou PB<11,5cm Ou œdèmes bilatéraux (+++)				Autres admis (rechute)				Réadmission				Total
	6-36 mois		37-59 mois		6-36 mois		37-59 mois		6-36 mois		37-59 mois		
	Féminin	Masculin	Féminin	Masculin	Féminin	Masculin	Féminin	Masculin	Féminin	Masculin	Féminin	Masculin	
Ali-Sabieh	262	254	86	79	42	38	15	17	9	5	2	3	812
Arta	140	151	52	47	0	0	0	0	1	2	3	6	402
Dikhil	132	152	63	91	2	6	3	1	0	4	0	1	455
Djibouti-ville	792	740	89	84	77	71	1	0	11	10	0	0	1875
Obock	207	238	80	89	0	0	0	0	0	0	1	0	615
Tadjourah	280	253	37	35	0	0	0	0	0	0	0	0	605
Total	1813	1788	407	425	121	115	19	18	21	21	6	10	4764

Tableau III.8.2 : Récapitulatif des nombre des enfants pris en charge selon les tranches d'âges et par sexe au niveau des formations sanitaires du niveau 1 & 2 au cours de l'année 2022.

Régions sanitaires	MAM					MAS					MAG				
	6-36 mois		37-59 mois		Total	6-36 mois		37-59 mois		Total	6-36 mois		37-59 mois		Total
	Féminin	Masculin	Féminin	Masculin		Féminin	Masculin	Féminin	Masculin		Féminin	Masculin	Féminin	Masculin	
Ali-Sabieh	539	482	292	290	1603	313	297	103	99	812	852	779	395	389	2415
Arta	223	186	97	117	623	141	153	55	53	402	364	339	152	170	1025
Dikhil	183	233	131	142	689	134	162	66	93	455	317	395	197	235	1144
Djibouti-ville	676	690	76	95	1537	880	821	90	84	1875	1556	1511	166	179	3412
Obock	300	298	162	173	933	207	238	81	89	615	507	536	243	262	1548
Tadjourah	323	308	87	80	798	280	253	37	35	605	603	561	124	115	1403
Total	2244	2197	845	897	6183	1955	1924	432	453	4764	4199	4121	1277	1350	10947

Tableau III.8.2 : Enfants sortis selon les modalités de décharge des unités de prises en charge des enfants malnutris modérés et sévères au niveau des formations sanitaires du niveau 1 & 2 au cours de l'année 2022.

MAM																						
Régions sanitaires	Guéris				Abondons				Décès				Non-Répondant				Transfert				Total	
	6-36 mois		37-59 mois		6-36 mois		37-59 mois		6-36 mois		37-59 mois		6-36 mois		37-59 mois		6-36 mois		37-59 mois			
	Féminin	Masculin	Féminin	Masculin	Féminin	Masculin	Féminin	Masculin	Féminin	Masculin	Féminin	Masculin	Féminin	Masculin	Féminin	Masculin	Féminin	Masculin	Féminin	Masculin		Féminin
Ali-Sabieh	375	357	124	153	43	52	18	28	0	0	0	0	5	18	3	1	8	3	0	0	1188	
Arta	65	90	55	64	68	47	19	38	1	1	0	1	3	1	2	5	0	1	0	0	461	
Dikhil	108	142	69	91	9	9	4	3	1	0	0	0	10	12	4	7	3	7	0	1	480	
Djibouti-ville	265	290	8	8	220	223	14	15	20	0	0	0	23	37	6	10	4	8	1	0	1152	
Obock	92	104	31	40	8	4	0	1	2	2	1	0	5	5	1	2	2	1	0	0	301	
Tadjourah	227	212	56	52	9	11	3	2	1	0	0	0	0	0	0	0	0	0	0	0	573	
<i>Total</i>	1132	1195	343	408	357	346	58	87	25	3	1	1	46	73	16	25	17	20	1	1	4155	

MAS																															
Régions sanitaires	Guéris						Abondons						Décès						Non-Répondant						Transfert						Total
	< 6 mois		6-36 mois		37-59 mois		< 6 mois		6-36 mois		37-59 mois		< 6 mois		6-36 mois		37-59 mois		< 6 mois		6-36 mois		37-59 mois		< 6 mois		6-36 mois		37-59 mois		
	F	M	F	M	F	M	F	M	F	M	F	M	F	M	F	M	F	M	F	M	F	M	F	M	F	M	F	M	F	M	
Ali-Sabieh	7	4	183	157	44	40	1	0	29	29	7	4	0	0	4	5	0	2	0	0	7	12	1	2	0	0	5	14	0	1	558
Arta	0	0	52	61	31	23	0	0	15	12	7	9	0	0	2	0	1	2	0	0	3	1	4	2	0	0	0	0	0	0	225
Dikhil	8	1	93	124	28	33	1	3	8	19	4	4	0	0	0	4	1	1	1	0	6	8	7	3	0	0	0	0	0	0	357
Djibouti-ville	22	2	501	510	18	26	0	0	280	272	17	17	2	1	21	23	2	1	0	0	65	77	8	6	0	0	13	11	0	0	1895
Obock	7	3	83	74	11	24	0	0	3	5	1	1	0	1	0	0	0	0	0	0	2	3	0	0	0	0	0	0	0	0	218
Tadjourah	0	1	214	213	35	37	0	0	31	32	2	3	0	0	2	4	0	0	0	0	1	0	0	0	0	0	0	0	0	0	575
<i>Total</i>	44	11	1126	1139	167	183	2	3	366	369	38	38	2	2	29	36	4	6	1	0	84	101	20	13	0	0	18	25	0	1	3828

Partie IV : Activités des programmes de santé prioritaire.

IV.1 Programme National de lutte contre le Paludisme

Tableau IV.1.1 : Tableau récapitulatifs des activités relatives au programme du paludisme selon les formations sanitaires 2022.

Structures sanitaires	Tests réalisés			Tests confirmés par tranches d'âges			Tests confirmés par analyses		Confirmés par espèces			Taux de positivité
	GE	TDR	Total	+ 5 ans	- 5 ans	Femmes enceintes	GE	TDR	PF	PV	PV+PF+ Mixtes	
CMH-Arta	160	308	468	173	16	4	66	124	188	2	193	41.2
CMH-Dikhil	1	539	540	91	0	0	1	90	81	10	91	16.9
CMH-Obock	72	272	344	98	0	0	16	81	61	36	98	28.5
CMH-Tadjourah	21	3162	3183	263	1	1	0	265	140	125	265	8,33
Camps de réfugiés -Ali-Addeh	0	218	218	27	0	0	0	27	15	12	27	12,39
Camps de réfugiés Holl-Holl	0	122	122	36	2	0	0	38	15	23	38	31,15
Total des CMH & Camps	254	4621	4875	688	19	5	83	625	500	208	712	15
Cabinet-DjibMédical	0	338	338	25	2	0	0	27	22	5	27	8
FK médicale	0	285	285	27	6	0	0	33	21	12	33	11.6
CSC- cite Nasib	0	171	171	57	2	0	0	59	59	0	59	34.5
CSC-Ambouli	0	3319	3319	506	1	0	0	501	391	110	507	15.3
CSC-Balbala 1	0	745	745	37	0	0	0	37	32	5	37	5
CSC-Balbala 2	0	852	852	46	4	0	0	49	42	7	50	5.9
CSC-Force Armé Djiboutien	0	9180	9180	853	28	12	0	893	763	130	893	9.7
CSC-Garde côte	0	609	609	68	1	0	0	69	44	25	69	11.3
CSC-Garde Républicaine	0	5238	5238	374	93	7	0	474	311	163	474	9
CSC-Gendarmerie National	248	1213	1461	159	3	0	24	131	130	25	162	11.1
CSC-Ibrahim balala	0	2900	2900	451	8	1	0	460	329	131	460	15.9
CSC-Khor-Bourhan	1692	6424	8116	1443	20	5	416	939	973	382	1468	18.1
CSC-Police Nationale	1268	2215	3483	969	13	0	554	428	937	45	982	28.2
CSC-Quartier 7	347	1580	1927	369	2	2	153	219	196	176	373	19.4
CSC-Wahledaba	398	1277	1675	104	0	0	20	83	79	24	104	6.2
Total des CSC & cabinets privés	3953	36346	40299	5488	183	27	1167	4402	4329	1240	5698	14
Hôpital Cheiko	5235	16397	21632	1371	61	21	517	935	1211	241	1453	6.7
Hôpital de Maternité Dar El Hanan	1376	46	1422	0	0	132	130	2	100	32	132	9.3
Hôpital de pneumo-phtisiologie Dr Chakib Saad	988	319	1307	418	0	0	372	44	363	53	418	32
Hôpital de référence privée-Al-Rahma	0	6849	6849	914	73	0	0	987	565	422	987	14.4
Hôpital Général Peltier	19748	2798	22546	3699	68	0	3511	256	3240	527	3767	16.7
Hôpital Militaire	0	1276	1276	77	6	0	0	83	78	5	83	6.5
Hôpital régional d'Ali-Sabieh	420	1030	1450	225	10	0	83	152	220	15	235	16.2
Caisse National de Sécurité Social 1	6815	13789	20604	4614	0	0	710	3760	4119	351	4614	22.4
Caisse National de Sécurité Social 2	3839	1703	5542	893	0	0	612	278	769	121	893	16.1
Centre de référence VIH-IST Yonis Toussaint	0	45	45	5	0	0	0	5	3	2	5	11.1
Total des Hôpitaux & centres	38421	44252	82673	12216	218	153	5935	6502	10668	1769	12587	15
Polyclinique-Affi	0	200	200	16	2	0	0	18	12	6	18	9
Polyclinique-Arnaud	867	22280	23147	5556	68	27	368	5170	3272	2266	5651	24.4
Polyclinique-Dr Gouled	96	4791	4887	786	4	0	47	742	496	293	790	16.2
Polyclinique-Farad had	5025	29092	34117	9419	37	10	2054	7412	7335	2131	9466	27.7
Polyclinique-Hayableh	189	4340	4529	428	0	1	76	351	332	95	429	9.5
Polyclinique-Houmed	1032	16427	17459	5111	15	1	323	4761	3270	1814	5127	29.4
Polyclinique-Iftin	0	1268	1268	147	1	0	0	146	114	32	148	11.7
Polyclinique-Maka Moukarama	0	226	226	21	1	0	0	22	18	4	22	9.7
Total des polycliniques	7209	78624	85833	21484	128	39	2868	18622	14849	6641	21651	9
Ensemble des structures	49837	163843	213680	39876	548	224	10053	30151	30346	9858	40648	19

IV.2 Programme National de lutte contre le SIDA

Tableau IV.2.1 : Tableau récapitulatifs des activités relatives aux préventions et traitements VIH au programme du VIH/Sida selon les formations sanitaires 2022.

Structures sanitaires	Conseils pré-tests	Tests réalisés	Conseils post-tests	Résultats des tests		Retrait résultat des tests VIH-		Retrait résultat des tests VIH+	
				VIH -	VIH+				
CMH-Arta	0	0	0	0	0	0	0	0	0
CMH-Dikhil	12	12	12	9	3	9	3	0	0
CMH-Obock	0	0	0	0	0	0	0	0	0
CMH-Tadjourah	68	68	68	66	2	66	2	0	0
Camps de réfugiés -Ali-Addeh	642	642	642	642	0	642	0	0	0
Camps de réfugiés Holl-Holl	715	715	715	712	3	712	3	0	0
Total CMH & Camps	1437	1437	1437	1429	8	1429	8	0	0
CSC- cite Nasib	0	0	0	0	0	0	0	0	0
CSC-Ambouli	163	163	163	162	1	162	1	0	0
CSC-Balbala 1	90	90	90	89	1	89	1	0	0
CSC-Balbala 2	161	161	161	155	6	155	6	0	0
CSC-Force Armé Djiboutien	2480	2480	2480	2478	2	2478	2	0	0
CSC-Garde côte	0	0	0	0	0	0	0	0	0
CSC-Garde Républicaine	57	57	57	57	0	57	0	0	0
CSC-Gendarmerie National	340	340	340	337	3	337	3	0	0
CSC-Ibrahim balala	166	166	166	164	2	164	2	0	0
CSC-Khor-Bourhan	230	230	230	220	10	220	10	0	0
CSC-Police Nationale	0	0	0	0	0	0	0	0	0
CSC-Quartier 7	71	71	71	67	4	67	4	0	0
CSC-Wahledaba	55	55	55	54	1	54	1	0	0
Total CSC	3813	3813	3813	3783	30	3783	30	0	0
Hôpital Cheiko	276	276	276	250	26	250	26	0	0
Hôpital de pneumo-physiologie Dr Chakib Saad	232	232	232	211	21	211	21	0	0
Hôpital Général Peltier	270	270	270	251	19	251	19	0	0
Hôpital régional d'Ali-Sabieh	93	93	93	87	6	87	6	0	0
Caisse National de Sécurité Social 1	116	116	116	115	1	115	1	0	0
Caisse National de Sécurité Social 2	0	0	0	0	0	0	0	0	0
Centre de référence VIH-IST Yonis Toussaint	1432	1432	1432	1360	72	1360	72	0	0
Total Hôpitaux et Centres	2419	2419	2419	2274	145	2274	145	0	0
Polyclinique-Arnaud	199	199	199	198	1	198	1	0	0
Polyclinique-Dr Gouled	183	183	183	174	9	174	9	0	0
Polyclinique-Farad had	221	221	221	221	0	221	0	0	0
Polyclinique-Hayableh	88	88	88	82	6	82	6	0	0
Polyclinique-Houmed	846	846	846	835	11	835	11	0	0
Polyclinique-Iftin	23	23	23	23	0	23	0	0	0
Total Polycliniques	1560	1560	1560	1533	27	1533	27	0	0
Ensembles des structures	9229	9229	9229	9019	210	9019	210	0	0

Tableau IV.2.2 : Patient tuberculeux dépistes pour le VIH

Structures sanitaires	Nombre des TB conseiller et teste pour le VIH	Nombre des TB positive au VIH	Nombre des patients coinfectés sous ARV	PVVIH positif à la TB sous ttt Anti tuberculeux	Patients coinfecté sous Cotrimoxazole
CMH-Dikhil					
CMH-Obock	11	1	1	0	1
CMH-Tadjourah					
CSC-Ambouli	1	0	0	0	0
CSC-Balbala 1					
CSC-Balbala 2	21	6	4	0	4
CSC-Ibrahim balala					
CSC-Khor-Bourhan	2	1	1	0	1
CSC-Quartier 7					
CSC-Wahledaba	0	0	0	0	0
Hôpital Cheiko					
Hôpital de pneumo-physiologie Dr Chakib Saad	1367	38	25	20	24
Hôpital Général Peltier					
Hôpital régional d'Ali-Sabieh	45	1	0	0	0
Polyclinique-Arnaud					
Polyclinique-Dr Gouled	64	4	4	0	4
Polyclinique-Farad had					
Polyclinique-Hayableh	23	0	0	0	0
Polyclinique-Houmed					
Polyclinique-Iftin	0	0	0	0	0
Ensemble des structures sanitaires	1658	56	38	20	39

Tableau IV.2.3 : Nombre de patients sous traitement ARV à la date du 31 décembre

Structures sanitaires	File active (Anciens cas + Nouveaux cas) sous ARV				Total
	<15 ans		>15 ans		
	Féminin	Masculin	Féminin	Masculin	
Cabinet-Accina	35	20	0	0	55
Caisse National de Sécurité Social 1					
Caisse National de Sécurité Social 2	0	0	42	31	73
Centre de référence VIH-IST Yonis Toussaint					
CMH-Arta	0	0	0	0	0
CMH-Dikhil					
CMH-Obock	0	0	10	13	23
CMH-Tadjourah					
CSC-Ambouli	0	0	11	6	17
CSC-Balbala 1					
CSC-Balbala 2	0	0	45	21	66
CSC-Force Armé Djiboutien					
CSC-Garde côte	0	0	0	0	0
CSC-Garde Républicaine					
CSC-Gendarmerie National	0	0	0	0	0
CSC-Ibrahim balala					
CSC-Khor-Bourhan	0	0	76	41	117
CSC-Police Nationale					
CSC-Quartier 7	0	0	17	12	29
CSC-Wahledaba					
Hôpital Cheiko	0	0	35	20	55
Polyclinique-Arnaud					
Polyclinique-Dr Gouled	1	2	44	23	70
Polyclinique-Farad had					
Polyclinique-Hayableh	0	0	20	14	34
Polyclinique-Houmed					
Polyclinique-Iftin	0	0	4	2	6
Ensemble des structures sanitaires	43	31	1185	850	2109

IV.3 Programme National de lutte contre la Tuberculose

Tableau IV.3.1 : Résultats des dépistages (nouveaux et retraitements) confirmés bactériologique ou non de la tuberculose au cours de l'année 2022

Structure Sanitaire	Tuberculose Pulmonaire Bactériologiquement confirmée (TPB+)		Tuberculose Pulmonaire Bactériologie négative (TPB-)	PIT	Tuberculose Extra-Pulmonaires	TOTAL
	Nouveaux cas	Reprises traitement				
Polycliniques Arhiba	49	4	7	8	48	116
Polycliniques Eingueila	69	2	0	0	36	107
CSC Ibrahim balala	21	3	26	1	26	77
CSC Kor-bourhan	33	5	1	0	26	65
CSC Ambouli	40	6	4	4	26	80
CSC Balbala 1	39	1	3	0	42	85
CSC Balbala 2	82	13	39	28	115	277
Polycliniques Hayableh	129	4	11	3	105	252
Polycliniques Farahad	44	2	6	13	28	93
CSC Quartier 7	31	3	0	2	17	53
CSC Wahledaba	31	0	2	0	26	59
Polycliniques Warabaley	7	1	1	0	4	13
Polycliniques PK 12	89	8	27	27	87	238
Hôpital Chakib	165	1	5	0	137	308
Hôpital Général Peltier	9	0	0	0	35	44
HGP pédiatrie	45	2	0	10	5	62
Total de Djibouti ville	883	55	132	96	763	1929
CMH Tadjourah	22	0	4	0	9	35
CMH Obock	21	3	0	0	9	33
CMH Dikhil	25	12	7	1	19	64
CMH Ali-Sabieh	49	0	6	3	25	83
CMH Arta	4	0	0	0	3	7
Total des CMH	121	15	17	4	65	222
Ensemble des régions	1004	70	149	100	828	2151

Tableau IV.3.1 : Evolution mensuelles de cas de tuberculose selon les types de formes

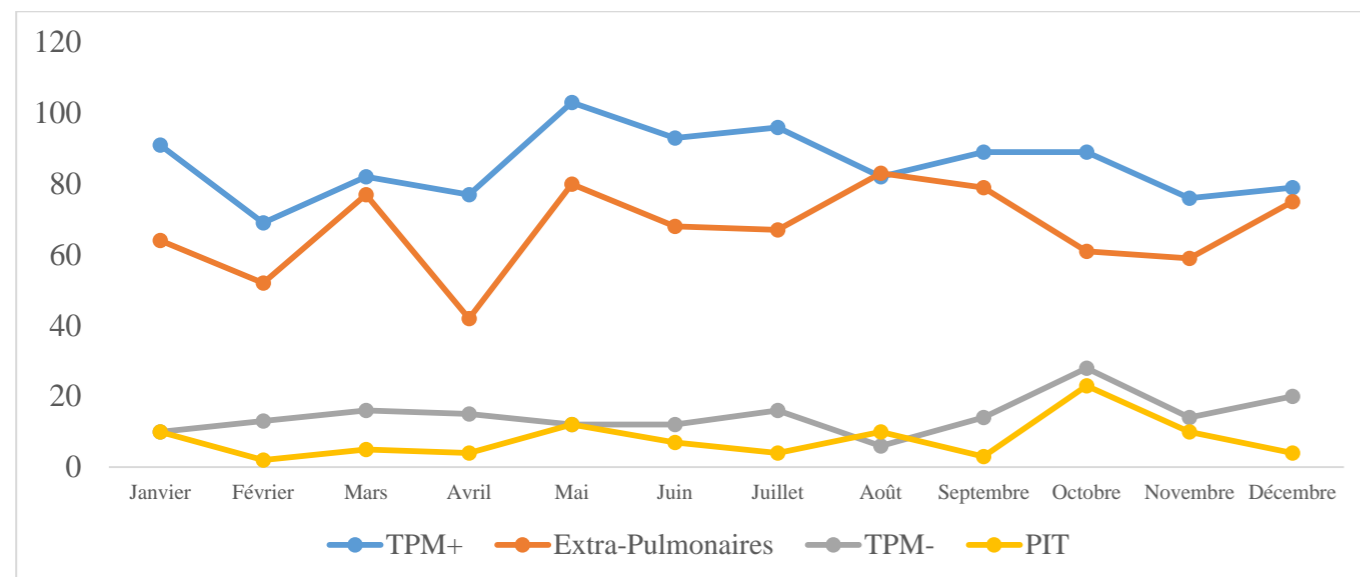

Tableau IV.3.2 : Evolution annuelles de taux d'incidences des cas tuberculeux pour 100 000 habitants

